

**AGENDA  
CULTURAL  
LISBOA**

JUL/AGO 2018

# Festival de Almada

Viajar  
no  
Tejo  
Leituras  
de Verão

CARMEN  
DOLORES  
ATRIZ

Festivais  
de Música



# METROPOLITANA

TEMPORADA  
2018 | 2019

## AMIGOS DA METROPOLITANA

### TORNE-SE AMIGO DA METROPOLITANA

A música que fazemos tem como destinatário o público.  
Sem ele, a nossa missão ficaria incompleta;  
com ele, ainda podemos fazer mais.

Os **AMIGOS DA METROPOLITANA**  
são um grupo de associados que, através do seu contributo  
e da sua presença, é chamado a participar  
ativamente na vida da instituição.

Em troca da sua participação,  
propomos-lhe **música** e diversos **benefícios**.

**CARTÃO 50€**  
Temporada 2018 / 2019

MAIS INFORMAÇÕES - COMO ADERIR

[www.metropolitana.pt](http://www.metropolitana.pt)

Relações Públicas e Comunicação  
[relacoespublicas@metropolitana.pt](mailto:relacoespublicas@metropolitana.pt) | 21 361 73 21

Trav. da Galé 36, Junqueira - 1349-028 Lisboa | [facebook.com/metropolitanax](https://facebook.com/metropolitanax) | +351 21 361 73 20

FUNDADORES



MECENAS  
EXTRAORDINÁRIO



PATROCINADORES



---

**LEITURAS DE VERÃO**

---

**VIAJAR NO TEJO**

---

ENTREVISTA

**CARMEN DOLORES**

---

DESTACÁVEL

**FESTIVAIS DE VERÃO**

---

CADERNOS

**FESTIVAL DE ALMADA  
FÉRIAS DE VERÃO**

---

ITINERÁRIOS DE LISBOA

**QUINTAS DE BENFICA**

---

PATRIMÓNIOS

**BEBEDOUROS DE LISBOA**

---

**AGENDA**

ARTES **20** CIÊNCIAS **32** CINEMA **36** DANÇA **42** LITERATURA **46**  
MÚSICA **50** TEATRO **66** VISITAS GUIADAS **70** CRIANÇAS **86**

---

UM TUÍTE PARA LISBOA

**MIGUEL SOMSEN**

---

---

# LEITURAS DE VERÃO

---

**Os bons livros ajudam a tornar inesquecíveis determinados momentos ou períodos das nossas vidas. Em particular o verão, cuja placidez convida a leituras profundas que a agitação dos dias de trabalho não permite. Sete prestigiados escritores portugueses, com edições recentes, apresentam os seus novos livros e recomendam um título para ler nas férias que se avizinham. Catorze sugestões de leitura para um verão inesquecível.**



LIVRO DO AUTOR  
**FLORINHAS  
DE SOROR NADA**

DOM QUIXOTE

Romance que descreve uma perda de fé na igreja católica. Perda de fé que é vista como uma libertação e uma possibilidade de viver de forma mais verdadeira e humana.



SUGESTÃO

**QUINCAS BORBA  
DE MACHADO DE ASSIS**

Propõe uma concepção do mundo que é o humanismo, critica ao humanismo no sentido em que este considera o homem a medida de todas as coisas, quando, no fundo, fazendo o que se fizer, o mundo não se compadece com nenhuma moralidade. Proclama, num sentido paradoxal, a inutilidade do sofrimento e a sua impossibilidade de erradicação.

**LUÍSA  
COSTA  
GOMES**

# JACINTO LUCAS PIRES

LIVRO DO AUTOR

## **A GARGALHADA DE AUGUSTO REIS**

PORTO EDITORA

Augusto Reis, banqueiro e poeta, faz uma junção improvável entre números e palavras. Ele atravessa o nosso tempo histórico e é alguém que tem a capacidade de manter a alegria no meio de grandes terremotos, de profundas crises pessoais e coletivas. O romance questiona se, em tais condições, a alegria é possível e se pode servir de farol para os outros.



SUGESTÃO

### **A MARCHA DE RADETZKY DE JOSEPH ROTH**

Livro sobre a ideia de sonho europeu "avant la lettre". Apesar de se reportar ao final do Império Austro-Húngaro, é uma obra muito atual porque fala na necessidade de vivermos num espaço único, mas multicultural, como forma de evitarmos novas guerras.

Para além de estar muito bem escrito, com grandes metáforas, belas personagens e intriga brilhante, tem este lado suplementar de nos chamar a atenção para o presente.



LIVRO DO AUTOR

## **CHOVEM CÃES E GATOS NA MINHA RUA**

ZERO A OITO

História de uma amizade improvável entre um cão e um gato. Alegoria à situação dos refugiados: o cão guarda o país dos cães e recebe uma gata que foi expulsa do país dos gatos. Uma história de amizade/ amor, porque o amor e a amizade são muito parecidos.



SUGESTÃO

**ENQUANTO LISBOA  
ARDE, O RIO DE JANEIRO  
PEGA FOGO  
DE HUGO GONÇALVES**

Uma obra incrível pela ponte que constrói entre Portugal e o Brasil. É um livro contemporâneo que narra a experiência de um português que vai viver para o Rio, a sua relação com as mulheres, com as drogas, com a nova cidade e com o que deixou para trás. Tem também um elemento policial que torna a leitura viciante.



# **PATRÍCIA MÜLLER**





LIVRO DO AUTOR

## **ENSINA-ME A VOAR SOBRE TELHADOS**

COMPANHIA DAS LETRAS

Dividido em duas partes distintas que acabam por se unir. Na atualidade, no Liceu Camões, em Lisboa, um funcionário tenta ajudar a ultrapassar a depressão coletiva causada pelo suicídio de um dos professores. No Japão, em 1917, um filho que desonrou a família é exiliado pelo pai numa ilha deserta para morrer à fome e à sede. Um épico que cobre 100 anos de história sobre os temas da compaixão e da crueldade.

### SUGESTÃO

**MERIDIANO 28  
DE JOEL NETO**

A ação desenrola-se nos Açores durante a II Guerra Mundial, com uma forte componente de investigação histórica e uma vertente que me interessa, que é a de compulsar vários elementos numa só narrativa. O Joel é um escritor que diz muito em poucas palavras, que traça na perfeição os destinos das personagens, em histórias recompensadoras emocionalmente.

# JOÃO TORDO



# JOANA GORJÃO HENRIQUES

LIVRO DO AUTOR

## **RACISMO NO PAÍS DOS BRANCOS COSTUMES**

TINTA-DA-CHINA

É um livro sobre o racismo em Portugal, hoje. A ideia é, através de 80 entrevistas, tentar abordar a forma como o racismo se manifesta estruturalmente na sociedade portuguesa. As pessoas contam as suas próprias histórias e fazem as suas análises sobre a discriminação racial em Portugal.

SUGESTÃO

## **PLANTATION MEMORIES: EPISODES OF EVERYDAY RACISM** DE GRADA KILOMBA

De uma artista portuguesa, afrodescendente, a viver em Berlim, um ensaio pujante que recorre também a algumas entrevistas sobre o racismo. Um livro na primeira pessoa de uma artista e académica que faz um cruzamento profundamente original da experiência pessoal com a análise científica.





# JOANA BÉRTHOLO

LIVRO DO AUTOR

## **ECOLOGIA**

EDITORIAL CAMINHO

Romance sobre a privatização da linguagem, o momento em que começamos a pagar pelas palavras. Conta as histórias de pessoas muito diferentes entre si que têm que lidar com a nova realidade em que as palavras são uma mercadoria que se vende e se compra. Como consequência, o livro apresenta uma nova proposta ecológica porque é a linguagem que nos liga ao meio ambiente.

### SUGESTÃO

**OBRAS COMPLETAS  
DE NUNO BRAGANÇA**

Um autor essencial do século XX português com uma inventividade e uma relação com a língua muito singulares. Esta é uma ótima sugestão para quem nunca o leu, porque está lá tudo. Quem leu *A Noite e o Riso* ou *Directa*, encontra nesta edição uma série de textos nunca antes publicados em livro. Uma aposta ganha para quem conhece e para quem não conhece Nuno Bragança.

LIVRO DO AUTOR

## **O ESCURO QUE TE ILUMINA**

QUETZAL

Diário de um homem que percebe que o sexo é a única maneira de escapar a uma solidão desesperada, com uma escrita muito crua, mas bastante literária.

É um livro simultaneamente pornográfico e poético, quase ultra-romântico porque exprime também a paixão deste homem por uma vizinha.

Uma descida aos abismos que expõe a vida por detrás das vidas que as pessoas mostram no dia-a-dia.



SUGESTÃO

### **EXTINÇÃO**

DE THOMAS BERNHARD

É um romance longo com um ritmo de escrita musical. Bernhard conhecia composição e sabia profundamente de música e este livro é quase uma sinfonia em termos de repetições de vozes, com frases que se repetem como se fossem estribilhos de canções. Um livro que, com alguma falta de censura, entra na cabeça das personagens e também desce a alguns abismos.



# **JOSÉ RIÇO DIREITINHO**

# Viajar no Tejo

*Reportagem* RICARDO GROSS *Fotografia* FRANCISCO LEVITA

**Conta-se que Lisboa e o Tejo namoram desde o nascimento da cidade. A requalificação urbanística iniciada nos anos 90 do século XX consumou o sentimento maior da cidade pelo seu rio, com o apadrinhamento do Porto de Lisboa, um grande porto europeu de orientação atlântica que vem ganhando relevo nos principais circuitos de cruzeiros. As ótimas condições de navegação, tanto para os navios de grande porte como para os barcos do desporto náutico, podem ser comprovadas ao longo de um circuito entre Belém e a zona do Parque das Nações, uma frente ribeirinha que oferece cerca de 18km de diversão e lazer. Viaje pelo rio seguindo uma destas sugestões.**



# de anfíbio

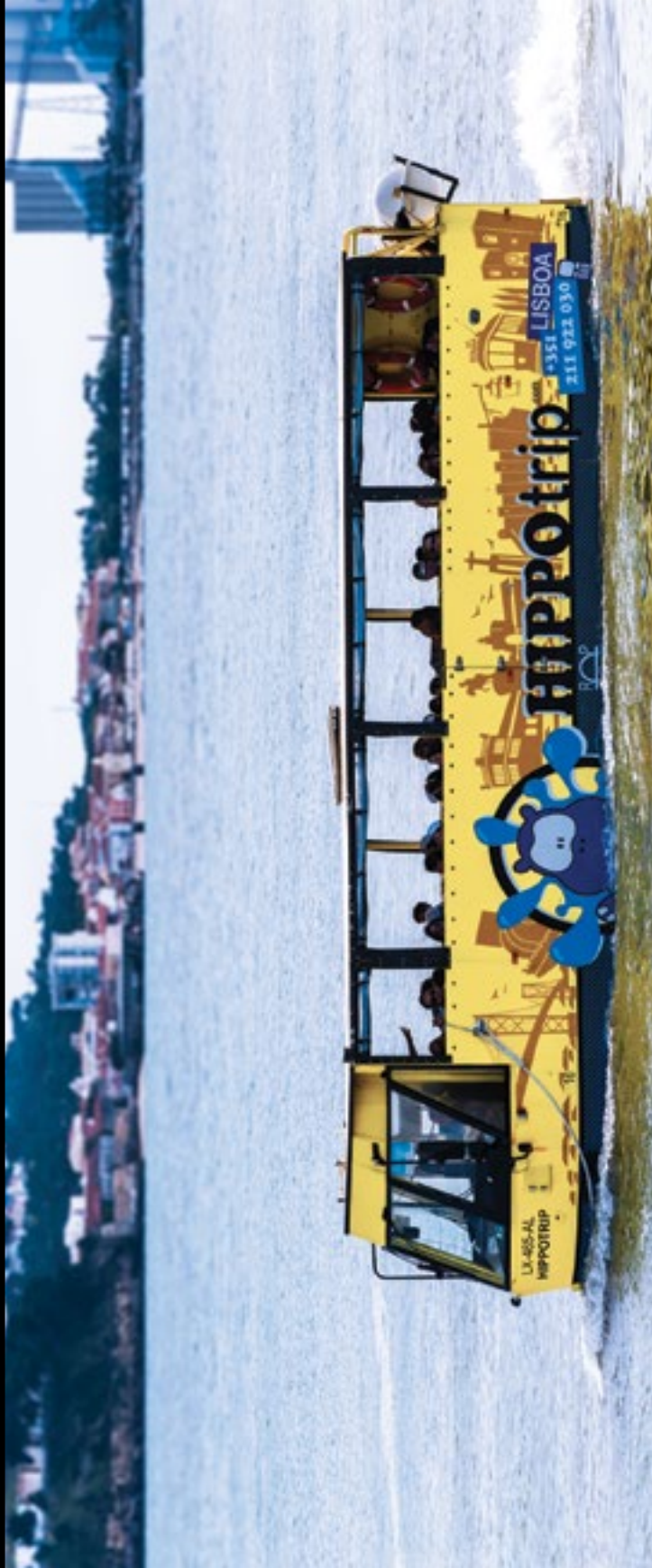

A forma sugere um animal sobre rodas e a ambivalência comprova-o. Estes veículos anfíbios de cor amarela desembarçam-se tão bem no alcatrão como no rio. O circuito de hora e meia inclui um animador que partilha mitos, lendas e curiosidades. Mas a expectativa crescente só é satisfeita com a entrada mar adentro, o *splash* anunciado e a navegação motorizada. [hippotrip.com/pt](http://hippotrip.com/pt)

# de cacilheiro



Até à construção da Ponte sobre o Tejo, o cacilheiro era a única ligação entre as duas margens do rio. A frota da Transtejo inclui, hoje, cinco cacilheiros que representam a tradição ao lado de modernos catamarãs. O Travelling Cacilhas permite que o utente faça a travessia as vezes que quiser com ligação a Cacilhas. Carregado no cartão Viva Viagem podemos fazer piscinas entre as margens do rio o resto do dia. [transtejo.pt](http://transtejo.pt)



# de fragata



As embarcações tradicionais do estuário do Tejo foram fundamentais para a região de Lisboa, fazendo o transporte fluvial de carga e pessoas entre as duas margens. A Nosso Tejo, Lda disponibiliza passeios diários de 45 minutos e de 2 horas num bote de fragata, o *Sejas Feliz*, construído em 1947 e recuperado em 2014. Uma viagem com vista deslumbrante do Castelo ao Cristo Rei. [nossotejo.pt](http://nossotejo.pt)



# de aranha



A paixão pelo mar fez nascer a Palmayachts. Especializada em turismo náutico, fornece serviços de yacht charter à vela, motor e iates de luxo, com e sem skipper e tripulação. O nível do luxo fica à opção do cliente, que tanto pode optar por um passeio de barco a motor no Tejo, pelo passeio Lisboa Antiga, pelo passeio Romântico à vela ou por cruzar as águas do rio de semirrígido, a todo o gás e em vasta companhia. [palmayachts.com/pt](http://palmayachts.com/pt)

# de veleiro



Não há melhor maneira de conhecer Lisboa que a partir do Tejo e a Lisbon Sail convida a que subamos a bordo para descobrir os recortes da cidade que permitem perceber o porquê da sua luz ser famosa em todo o mundo. Também é possível experimentar o embalo do rio sob o céu de Lisboa para os que desejem passar a noite a bordo de um veleiro.

[lisbonsail.com](http://lisbonsail.com)

# ENTREVISTA

## CARMEN DOLORES

# *Carmen – Vozes dentro de mim*

FREDERICO BERNARDINO

Como escreveu Luís d' Oliveira Nunes, é a “Deusa da Palavra”. E, como lamentou um dia Carlos Porto, até podemos tê-la visto muitas vezes, mas não foram decerto as suficientes. Grande senhora do teatro, da rádio e do cinema portugueses, Carmen Dolores não está, para nossa infelicidade, de volta aos palcos. Ou melhor, está, mas no corpo e na voz de Natália Luiza, em *Carmen*, que estreia a 11 de julho, no Teatro da Trindade. Para assinalar a estreia deste declarado “ato de amor” prestado por Diogo Infante a Carmen Dolores, falámos com a enorme atriz, agora personagem sobre as tábuas do palco onde há mais de 70 anos se estreou.

***Deve ser um pouco estranho ver-se como personagem numa peça de teatro.***

Garanto que nunca me passou pela cabeça [riso]. A ideia foi do Diogo [Infante] e surgiu a partir do meu último livro [*Vozes dentro de mim*]. Durante o lançamento, no Teatro Aberto, fiz uma leitura de trechos com outras atrizes e, nesse mesmo dia, ele veio ter comigo e diz “Carmen, quero falar consigo”. Uns dias mais tarde apresenta-me a ideia e eu apanho um susto... “que responsabilidade!”, pensei. Depois, refleti: o livro está escrito, são as minhas palavras, e é ele que faz a adaptação e vai buscar al-

guns apontamentos aos livros anteriores, portanto, o meu contributo limita-se a isso. Mas, não deixa de ser estranho, de repente, eu que fiz tantas personagens e nunca me interpretei a mim mesma, tornar-me agora figura de uma peça...

***Com a Natália Luiza a interpretar a Carmen...***

Fiquei muito contente por ser a Natália. Temos muitas afinidades, já trabalhamos juntas – no *Espectros*, do Ibsen, no Teatro Experimental de Cascais [em 1992, também com Diogo Infante] – e devo dizer que lamento que ela seja hoje mais encenadora do que atriz. Não porque não lhe reconheça mérito, bem pelo contrário, mas a Natália é daquelas atrizes que, pela entrega total às coisas, gosto muito de ver em palco. Por tudo isso, penso que foi extraordinariamente bem escolhida.

***Não acompanhou nenhum ensaio?***

Ensaio, não. Tivemos aqui em minha casa uma reunião, conversámos, e tudo isso. Mas só. Para mim irá ser uma surpresa. Porém, deixe-me dizer que a Carmen dela poderá não ser bem como eu. Será mesmo muito natural que ela ponha alguma coisa dela...

***Aliás, é esse mesmo o trabalho do ator.***

Exato. Enquanto representei tentei sempre não ser eu, mas sim a persona-





gem. Embora houvesse uma coisa que me transcendia: quando interpretava não uma personagem fictícia, daquelas que o autor inventou, mas uma figura real, entregava-me de tal modo e assumia uma tal responsabilidade que acabava por emprestar muito de mim. Isso sucedeu com a Virginia Woolf [*Virginia*, de Edna O'Brien, 1985], que tanto gostei de interpretar, que estudei a fundo, desde os romances aos diários, e que me esmagou. Foi uma experiência fora de série.

**Como é que compunha as personagens que interpretou?**

Tentei sempre imaginar os sentimentos delas, o que as levaria à ação, àquele momento das suas vidas. Mas, sempre evitando usar os meus próprios sentimentos. Talvez por isso sempre me tenha interessado interpretar figuras tão diferentes daquilo que sou.

**Mas isso nem sempre foi possível, pois não?**

No princípio da minha carreira, no cinema, fazia personagens muito parecidas comigo. Era sempre a sentimental! [sorriso] Cheguei a receber a carta de uma admiradora que dizia: “você que morreu de amor deve compreender o meu problema”. Era muito curiosa a relação com o público nessa época em que o cinema português estava no auge e toda a gente ia ver os filmes.

**Mas, no teatro, a sua relação com as personagens já era diferente...**

Sabia que raramente escolhi os meus papéis? Quando me começaram a distribuir papéis que nada tinham a ver comigo ficava intimamente presa a eles. Faziam-me experimentar sentimentos que nunca vivera, como a raiva, o ódio... E gostava de os experienciar através daquilo que as personagens sentiam.

**Alguma vez temeu que uma personagem tomasse conta de si?**

Não, porque tentei sempre defender-me. Lutei muitas vezes para que tal não sucedesse. Mesmo na *Virginia* de que falámos há pouco... Por sinal, precisamente após a ter interpretado, aconteceu ir a passar no corredor, o meu marido ter o rádio ligado, e ouvir: “a Virginia Woolf...” qualquer coisa. Parei e pensei: “estão a falar de mim?” Mas foi caso único. Em tantos anos, procurei nunca trazer a personagem para casa.

**Mesmo em jovem, conseguia ter esse controlo?**

Sim, porque eu fui atriz por acaso. Comecei a dizer poesia na rádio e, de um momento para o outro, surge o António

Lopes Ribeiro. Os meus dois primeiros filmes [*Amor de Perdição* e *A Vizinha do Lado*], tem graça, estrearam no Teatro da Trindade, numa altura em que durante seis meses passava cinema e nos outros seis, teatro. O Lopes Ribeiro leva-me entretanto para o teatro,

para os Comediantes de Lisboa. E depois, mesmo sem Conservatório, vou parar ao Nacional. Acho que fui uma mulher com sorte.

**Já que mencionou o cinema, a Carmen teve sempre uma relação notável com a câmara, e lembro a importância que atribui ao teatro televisivo...**

Reconheço-lhe, de facto, uma grande importância na carreira, até porque me permitiu corrigir posturas ou entoações vendo-me na televisão. Por vezes digo aos meus colegas que aprendemos muito a ver-nos. E se o teatro por vezes não me satisfazia, era precisamente porque não possibilitava que eu desse conta dos meus defeitos.

**Para lá desse lado de autoavaliação, gostava de fazer teatro num estúdio?**

SE O TEATRO POR VEZES NÃO ME SATISFAZIA, ERA PRECISAMENTE PORQUE NÃO POSSIBILITAVA QUE EU DESSE CONTA DOS MEUS DEFEITOS.

Dava-me imenso gozo. Vivia a personagem, não havia público, mas havia... estavam lá o realizador e os técnicos. E, por falar em técnicos, tive sempre uma relação muito boa com eles. No início de carreira, no cinema, eu era muito jovem e tímida e, simpaticamente, chamavam-me Teresinha por causa da personagem que interpretei no *Amor de Perdição*.

***Porque é que fez tão pouco cinema?***

Porque não tive convites. A seguir ao 25 de Abril ainda fiz um filme com o António de Macedo e, um pouco mais tarde, filmei com o José Fonseca e Costa. Ele ainda me convidou há uns anos para entrar naquele que foi o seu último filme, mas eu já estava retirada e recusei.

***Ainda sai para ir ao teatro?***

Há muito tempo que não vou. Desabituetei-me de sair... mas vou-me mantendo a par. Vou falando com colegas...

***E também deixou de ir à Gulbenkian, aos recitais de piano?***

Já deixei de ter a “assinatura”. O meu filho é que continua a ir. Sabe, eu sou muito comodista, gosto de estar em casa, no meu cantinho, a viver a minha solidão, da qual gosto muito. Mas sinto que deveria sair mais...

***Imagino então que passa os dias envolvida com os seus livros, com os poetas que tão bem declamou...***

Os meus dias passam-se, sobretudo, a escrever. Estou atualmente, com o Victor Pavão dos Santos, a preparar um livro sobre os Comediantes de Lisboa. É bom recordar aqueles grandes atores, essas grandes vedetas que trabalharam comigo, como o João Villaret, a Maria Lalande, o António Silva, a Josefina Silva... E nós, eu, o Ruy de Carvalho, o Igrejas Caeiro e outros, éramos os jovens da companhia.

# BIODANZA PELA MANHÃ

QUARTAS-FEIRAS  
11H | ALVALADE



VASCO FRETES

Rua do Centro Cultural,  
nº 27, 2º Alvalade, Lisboa  
(Perto do Metro de Alvalade)

Contactos:  
[vascofretes@gmail.com](mailto:vascofretes@gmail.com)  
96 535 00 34



**GALERIA BELO-GALSTERER**

**ATÉ 31 DE JULHO** RUA CASTILHO, 71, R/C ESQ / 213 815 914 / [WWW.BELOGALSTERER.COM](http://WWW.BELOGALSTERER.COM)

# PEDRO QUINTAS & ALEXANDRE CONEFREY

Na exposição *Ama as tuas rosas*, Pedro Quintas apresenta pinturas em acrílico sobre tela em formatos retangulares de diferentes dimensões, onde sobressaem a cor e a geometria dos padrões. Em algumas das obras encontra-se um mesmo padrão que ziguezagueia, contrastando com o fundo e criando um labirinto visual. Também o título dos trabalhos oferece mais um significado, uma segunda possibilidade de leitura e interpretação. Em *E...*, Alexandre Conefrey

mostra o resultado de uma série recente de desenhos a lápis de cor, que impressiona logo à primeira vista graças à força da cor e ao traço vivo, multifacetado e espontâneo. Mantendo-se fiel à sua constante exploração técnica e dos materiais que tem caracterizado o seu trabalho ao longo das últimas décadas, em *E...* o artista convida o espetador para um passeio paisagístico, no qual o prazer da criação se une ao prazer da visitaçào do olhar. **Ana Rita Vaz**



## INAUGURAM

**A ARTE DA TERRA**  
SEG A DOM: 11H-20H  
**UM CHÁ COM "OS MAIAS"**  
Marionetas  
**1 A 31 AGO**

**ATELIER NATÁLIA GROMICHO**  
TER A SÁB: 14H-18H  
**NATÁLIA GROMICHO**  
WONDERFUL WORLD  
Pintura  
**5 JUL A 1 AGO**

**NATÁLIA GROMICHO**  
LOVE THE SEA  
Pintura  
**2 AGO A 5 SET**

**NATÁLIA GROMICHO**  
HOT  
Pintura  
**ATÉ 4 JUL**

**BIBLIOTECA CAMÕES**  
SEG A SEX: 11H-18H,  
2, 14 JUL: 10H30-18H  
**ALEXANDRA SOBRAL**  
DIÁLOGOS SILENCIOSOS  
Desenho  
**5 A 31 JUL EG**

**BIBLIOTECA DOS CORUCHÉUS**  
SEG A SEX: 10H-18H  
**ISABEL SOFIA DOS REIS-FLOOD**  
Cerâmica, pintura  
**1 AGO A 7 SET EG**

**CASA INDEPENDENTE**  
**NARRATIVAS**  
**FOTOGRAFICAS NO INTENDENTE**  
**18 JUL A 15 SET EG**

**CENTRO CULTURAL DE BELÉM**  
TER A DOM: 10H-18H  
**BUILDING STORIES/**  
**HISTÓRIAS CONSTRUÍDAS**  
Arquitetura  
**10 JUL A 14 OUT**

**CENTRO DE DOCUMENTAÇÃO DO EDIFÍCIO CENTRAL DO MUNICÍPIO**  
SEG A SEX: 8H-20H  
**YONIS DE LIMA (NATÉRCIA DE LIMA)**  
SOU O QUE PINTO DENTRO DO MEU SOM  
Pintura  
**10 A 23 JUL**

**CATARINA SABOGA**  
LISBOA DAS 7 ÀS 7  
Fotografia  
**24 JUL A 6 AGO**

**OSVALDO REIS**  
Fotografia  
**7 A 27 AGO**

**GULNAR SACOOR**  
AS CORES DO MEU MUNDO  
Pintura  
**28 AGO A 10 SET**

**ARMANDO CASTRO**  
TRANSCRIPTIONS  
Fotografia  
**ATÉ 9 JUL**

**CNAP - CLUBE NACIONAL DE ARTES PLÁSTICAS**  
TER A SÁB: 11H-19H

**ANTÓNIO PEDRO**  
UTILIA INUTILIA  
Pintura  
**A PARTIR 14 JUL**

**XICOFRAN**  
LISBOA FADO E PORQUE NÃO JAZZ  
Pintura  
**ATÉ 11 JUL**

**DELEME ESPAÇOARTE - JANELAS**  
SEG A SEX: 10H-19H  
**GIOVANNA FRANCHI**  
DIVALIS  
Fotografia  
**18 JUL A 24 SET**

**CATARINA MORLA E JOAQUIM LEAL**  
ALVÉOLO  
Fotografia, instalação, performance  
**ATÉ 17 JUL**

**ERMIDA NOSSA SENHORA DA CONCEIÇÃO**  
SEG A SEX: 11H-13H/14H-17H, SÁB, DOM: 14H-18H

**MARIA IMAGINÁRIO**  
MARIE ANTOINETTE SAYS AU REVOIR!  
Pintura  
**7 JUL A 19 AGO**

**SANDRA BAÍA**  
ENTALADA  
**ATÉ 31 AGO**

**ESTAÇÃO DE METRO BAIXA CHIADO**  
SEG A DOM: 6H30-1H  
**PARQUES E MONUMENTOS DA PAISAGEM CULTURAL DE SINTRA**  
Fotografia  
**2 A 31 JUL**

**ESTAÇÃO DE METRO CAIS DO SODRÉ**  
SEG A DOM: 6H30-1H  
**PARQUES E MONUMENTOS DA PAISAGEM CULTURAL DE SINTRA**  
Fotografia  
**1 A 30 AGO**

**ESTAÇÃO DE METRO ENTRE CAMPOS**  
SEG A DOM: 6H30-1H  
**PARQUES E MONUMENTOS DA PAISAGEM CULTURAL DE SINTRA**  
Fotografia  
**31 AGO A 30 SET**

**FABULA URBIS**  
QUI A SÁB: 11H-13H30/15H-20H  
**SARA DOMINGOS**  
REVERDECER  
**5 JUL A 4 AGO**

**FUNDAÇÃO CALOUSTE GULBENKIAN**  
QUA A SEG: 10H-18H  
**CONVIDADO DE VERÃO: JOAQUIM SAPINHO**  
**20 JUL A 24 SET**

**PÓS-POP. FORA DO LUGAR-COMUM**  
Coletiva  
**ATÉ 10 SET**

**AIMÉE ZITO LEMA**  
13 SHOTS  
Escultura, vídeo  
**ATÉ 24 SET**

**PRANEET SOI**  
TERCEIRA FÁBRICA. DE CAXEMIRA A LISBOA, VIA CALDAS  
Vídeo  
**ATÉ 1 OUT**

**DO CÉU E DA TERRA - RITUAIS, CERIMÓNIAS E COSTUMES RELIGIOSOS À VOLTA DO MUNDO**  
**ATÉ 21 MAR**

**GALERIA APO2**  
QUA A SÁB: 14H-20H  
**EXPOSIÇÃO COLETIVA**  
**5 JUL A 18 AGO**

**GALERIA AVENIDA DA ÍNDIA**  
TER A SEX: 10H-13H/14H-17H30, SÁB, DOM: 14H-18H (ÚLTIMA ENTRADA 17H30)  
**RUNO LAGOMARSINO**  
LA NEBLINA  
**6 JUL A 23 SET**

**GALERIA BOAVISTA**  
TER A SEX: 10H-13H/14H-17H30, SÁB, DOM: 14H-18H (ÚLTIMA ENTRADA 17H30)  
**ALICE DOS REIS**  
**20 JUL A 14 OUT**  
**JOÃO GABRIEL**  
MY FAVORITE THINGS  
Pintura  
**ATÉ 1 JUL**

**GALERIA MONUMENTAL**  
TER A SÁB: 15H-19H30  
**CARLA SOUTO**  
LEVANTADA DO CHÃO  
Desenho, escultura, pintura  
**14 JUL A 11 AGO**

**FERNANDO RATO**  
A MARÉ  
Desenho, pintura  
**14 JUL A 11 AGO**

**GALERIA REVERSO**  
TER, QUI: 11H-19H, QUA, SEX: 14H-19H  
**IRIS EICHENBERG E MARTA COSTA REIS**  
WINDOW PROJECT - TÂMIA  
DELLINGER  
Coletiva, joalharia  
**20 JUL A 15 AGO**

**MARC MONZÓ E LEONOR HIPÓLITO**  
WINDOW PROJECT - TYPHAINE LE MONNIER  
Coletiva, joalharia  
**ATÉ 15 JUL**

**GALERIA TAPEÇARIAS DE PORTALEGRE**  
SEG A SEX: 14H-19H30  
**COLETIVA DE TAPEÇARIAS**  
Coletiva, tapeçaria  
**1 A 31 JUL**

**GALERIA VERA CORTÊS**  
TER A SEX: 14H-19H, SÁB: 10H-13H/14H-19H  
**DETANICO LAIN**  
**6 JUL A 15 SET**

**IGAS - INSPEÇÃO-GERAL DAS ATIVIDADES EM SAÚDE**  
SEG A SEX: 9H-17H30  
**HENRIQUE FARIA**  
A ECOLOGIA E O PENSAMENTO ARTÍSTICO  
Colagem, desenho, pintura  
**12 JUL A 14 AGO**

**VERA MARANTES**  
Pintura  
**ATÉ 4 JUL**

**LIVRARIA LER DEVAGAR**  
SEG: 12H-21H TER A QUI:  
12H-24H, SEX, SÁB: 12H-2H,  
DOM: 11H-21H

### GONÇALO LOBO PINHEIRO

MACAÚ 5.0  
Fotografia  
**4 A 29 JUL**

**MUSEU COLEÇÃO  
BERARDO**  
SEG A DOM: 10H-19H  
(ÚLTIMA ENTRADA 18H30)

### PIETER HUGO

BETWEEN THE DEVIL AND THE  
BLUE SEA  
Fotografia  
**4 JUL A 23 SET**

**JOÃO MIGUEL BARROS**  
PHOTO-METRAGENS  
**ATÉ 26 AGO**

**LINHA, FORMA E COR  
- OBRAS DA COLEÇÃO  
BERARDO**

Coletiva  
**ATÉ 9 SET**

**MUSEU GEOLÓGICO -  
LNEG**

SEG A SÁB: 10H-18H  
**JULIANA MATSUMURA,  
MAIA HORTA E NÁDIA  
DUVALL**

ÁGUA MOLE PEDRA DURA  
Coletiva  
**7 A 14 JUL**

**MUSEU DE LISBOA -  
TORREÃO POENTE**  
SEG A DOM: 10H-18H  
(ÚLTIMA ENTRADA 17H30)

### FUTUROS DE LISBOA

Fotografia, vídeo  
**13 JUL A 18 NOV**

**MUSEU SPORTING**  
TER A DOM: 10H30-18H  
(ÚLTIMA ENTRADA 17H30)

**EXPOSIÇÃO EVOCATIVA DO  
CENTENÁRIO DE NELSON  
MANDELA**

**18 JUL A 18 SET**

**A SORTE DÁ MUITO  
TRABALHO. PROFESSOR  
MÁRIO MONIZ PEREIRA**

**ATÉ 23 SET**

**SPORTING CLUBE DE  
PORTUGAL - CHINA  
1978-2018**

40 ANOS A CELEBRAR A AMIZADE  
ATRÁVÉS DO DESPORTO  
**ATÉ 13 OUT**  
EG

**PADRÃO DOS  
DESCOBRIMENTOS**  
SEG A DOM: 10H-19H  
(ÚLTIMA ENTRADA 18H30)

### LUÍS PAVÃO

NA PONTA DOS DEDOS  
Fotografia  
**8 JUL A 30 SET**

**PERVE GALERIA**  
TER A SÁB: 14H-20H  
**(CIRCUM) NAVEGANDO. A  
LIGAÇÃO AFRO-LATINO-  
AMERICANA**

Coletiva  
**12 JUL A 18 AGO**

**SOCIEDADE NACIONAL  
DE BELAS-ARTES**  
SEG A SEX: 12H-19H,  
SÁB: 14H-20H

**FINALISTAS DE PINTURA  
BELAS ARTES ULISBOA  
16'17**

**1 JUL A 1 SET**

### MARTA CALDAS

ARBUSTO  
**5 A 28 JUL**

**ANA OLIVEIRA MARTINS**  
O ESPAÇO ONDE TODOS CABEM  
**26 JUL A 22 AGO**

### MANUEL ROSA

CLAREIRA, ESCULTURA 1984-2018  
Escultura  
**ATÉ 21 JUL**

**OPENCALL  
CONTEMPORÂNEO**  
**ATÉ 21 JUL**

**WIP - LISBON EVENTS  
(ALCÂNTARA)**  
SEG A DOM: 14H-20H

### OCTO

Coletiva  
**6 A 25 JUL**

## CONTINUAM

**A MONTANHA**  
SEX A DOM: 15H-19H  
**A.CALPI, ANA CARDOSO E  
MANUEL CALDEIRA**  
CASA-TEATRO  
**ATÉ 8 JUL**

**ACERVO - ARTE  
CONTEMPORÂNEA**  
SEG A SEX: 15H-20H  
**PEDRO PASCOINHO**  
"DISSOLVE - TO DISSIPATE"  
**ATÉ 14 SET**

**APAIXONARTE**  
SEG A SEX: 12H-19H30,  
SÁB: 11H-18H

### RITA RAVASCO

DEBAIXO DO TEU NARIZ  
Desenho, pintura  
**ATÉ 14 JUL EG**

**APPLETON SQUARE**  
TER A SÁB: 14H-19H

### TERESA PAVÃO

A FÁBRICA  
**ATÉ 12 JUL**

**ARQUIVO MUNICIPAL DE  
LISBOA | FOTOGRAFICO**  
SEG A SÁB: 10H-19H

### CARLOS NOGUEIRA

FOTOGRAFIAS DE TRABALHO E  
OUTROS DESENHOS  
**ATÉ 15 SET EG**

**ASSOCIAÇÃO DOS  
ARTESÃOS DA REGIÃO  
DE LISBOA**

SEG A SEX:  
10H-12H30/13H30-18H30

**TRONÇOS E FIGURAS SANTO  
ANTÓNIO**  
**ATÉ 4 JUL**

**ATELIER-MUSEU JÚLIO  
POMAR**

TER A DOM:  
0H-13H/14H-18H

**O QUE PODE A ARTE? 50  
ANOS DO MAIO DE 68**

Coletiva, pintura  
**ATÉ 29 SET**

**BALCONY**  
SEG A SÁB: 14H-19H30

### FERNÃO CRUZ

LONG STORY SHORT  
Pintura  
**ATÉ 23 AGO**

**BAOBÁ LIVRARIA**

TER A SEX: 10H30-  
14H/14H45-19H30,  
SÁB: 10H-19H

**FINALISTAS DA  
PÓS-GRADUAÇÃO EM  
ILUSTRAÇÃO ARTÍSTICA  
UAL/ESTÁL**

AO LARGO DAS IMAGENS  
**ATÉ 21 JUL**

Coletiva  
EG

**BIBLIOTECA ORLANDO  
RIBEIRO**

TER A SEX: 10H-19H, SÁB,  
SEG: 13H-19H

### SHORT STORIES

Coletiva, fotografia  
**ATÉ 16 JUL**  
EG

**CABANA MAD**  
QUI, SEX: 16H30-20H,  
SÁB: 16H-19H

### PAOLO GONZATO

COPY  
**ATÉ 8 SET**

**CARLOS CARVALHO ARTE  
CONTEMPORÂNEA**

SEG A SEX: 10H-19H30,  
SÁB: 12H-19H30

### MATHEUS ROCHA PITTA

THE WINNER TAKES IT ALL  
Fotografia, instalação  
**ATÉ 8 SET**

**CAROLINE PAGÉS  
GALLERY**

TER A SÁB: 15H-20H

### SÉRGIO CARRONHA E LUIZA CORREIA PEREIRA

Coletiva  
**ATÉ 15 SET**

**CASA DO ALENTEJO**  
SEG A DOM: 11H-23H

### EDGAR COSTA

Pintura  
**ATÉ 5 JUL**

**CASA DA AMÉRICA  
LATINA**

SEG A SEX: 9H30-18H

### GERSON FOGAÇA

VISÕES SIMBÓLICAS  
Pintura  
**ATÉ 27 JUL**

**CASA DA ACHADA  
- CENTRO MÁRIO  
DIONÍSIO**

SEG, QUI, SEX: 15H-20H,  
SÁB, DOM: 11H-18H

### GIUSEPPE MORANDI

O DONNA DONNA (O MULHER  
MULHER)  
Fotografia  
**ATÉ 15 AGO**

**CASA-ATELIER VIEIRA  
DA SILVA**

TER A DOM: 10H-18H

### PEDRO PROENÇA

ANTOLOGIA DE ARTISTAS  
**ATÉ 9 SET**

**CASA DELL'ARTE CLUB  
HOUSE**

### MANUELA MARQUES

STILL  
Fotografia  
**ATÉ 3 JUL**

**CASA FERNANDO PESSOA**

SEG A SÁB: 10H-18H  
(ÚLTIMA ENTRADA 17H30)

**OS DEUSES DEBRUÇAM-  
SE DO PARAPEITO DA**

**ESCADA**

PEÇAS DO ACERVO DA CASA  
FERNANDO PESSOA  
Coletiva  
**ATÉ 31 JUL**

**CASUAL LOUNGE CAFFÈ**

SEG A SÁB: 16H-2H

**ABÍLIO MARCOS**

UNIVERSO DAS FORMAS E DAS  
CORES  
Pintura  
**ATÉ 16 SET**

**CENTRO DE DOCUMENTAÇÃO DA FUNDAÇÃO CASA DE MACAU**

SEG A SEX:  
11H-13H/14H-16H30

**A CONEXÃO GOA-MACAU E A SUA HERANÇA**

Coletiva, fotografia  
**ATÉ 13 JUL**

**COLLECTORS MARVILA**

TER A SÁB: 11H-20H

**HALF A DOZEN**

Coletiva, fotografia  
**ATÉ 31 JUL**

**CULTURGEST**

TER A SEX: 11H-18H, SÁB,  
DOM: 11H-19H

**MICHAEL BIBERSTEIN**

Desenho, escultura, pintura  
**ATÉ 9 SET**

**ESPAÇO ARTE EUROPA-AMÉRICA**

SEG A SEX: 10H-19H,  
SÁB: 15H-19H

**LEONOR SOUSA**

DIVERSIDADES  
Pintura  
**ATÉ 14 JUL**

**ESPAÇO CULTURA AGEAS**

SEG A SEX: 10H-16H30

**FILOMENA PARRA**

AMAR PORTUGAL  
**ATÉ 17 AGO**

**EUROSTARS DAS LETRAS HOTEL****ALEJOS LORENZO**

PAISAGENS SONHADAS  
Pintura  
**ATÉ 31 JUL**

**FACULDADE DE BELAS-ARTES DA UNIVERSIDADE DE LISBOA**

SEG A SÁB: 11H-19H

**A EXPANSÃO DAS BELAS-ARTES: O PROJETO DE ADALBERTO DIAS**

**ATÉ 31 JUL**

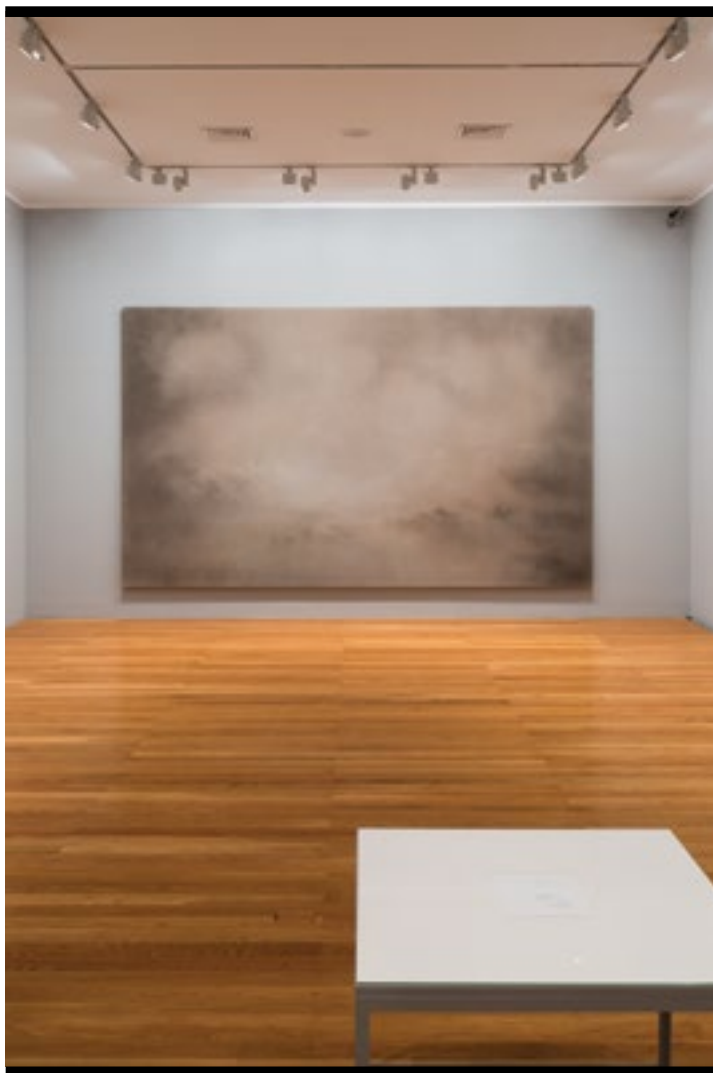
**CULTURGEST**

**ATÉ 9 DE SETEMBRO** RUA ARCO DO CEGO, 77 / 217 905 155 / [WWW.CULTURGEST.COM](http://WWW.CULTURGEST.COM)

# MICHAEL BIBERSTEIN

Com um percurso iniciado pela arte conceptual, a obra de Michael Biberstein (1948-2013) é motivada pela linguagem da pintura, pela espacialidade e escala, bem como pela relação com a paisagem como dispositivo histórico. As suas enormes telas líquidas, entrecruzadas com planos monocromáticos negros que interrompem o fluxo da visão, revelam um pensamento conceptual preciso sobre a escala da pintura, a questão da representação, a fenomenologia da percepção e, sobretudo, sobre a temporalidade da fruição artística. A exposição que a Culturgest apresenta, uma retrospectiva do trabalho de Biberstein, conta com a curadoria de Delfim Sardo e reúne desenhos, pinturas e esculturas do artista, prematuramente desaparecido num momento particularmente intenso do seu processo criativo. **ARV**

**FUNDAÇÃO ARPAD SZENES-VIEIRA DA SILVA**

TER A DOM: 10H-18H

**HELENA ALMEIDA E ARTUR ROSA**

O OUTRO CASAL

Coletiva, fotografia, vídeo  
ATÉ 9 SET

**FUNDAÇÃO CARMONA E COSTA**

QUA A SÁB: 15H-20H

**NIKIAS SKAPINAKIS**

ANTOLOGIA DE GUACHES

1950-2018

ATÉ 14 JUL

**FUNDAÇÃO LEAL RIOS**

QUT A SÁB: 14H30-18H30

**JÖEL**

**ANDRIANOMEARISOA**

LE PLI

ATÉ 27 OUT

**FUNDAÇÃO PORTUGUESA DAS COMUNICAÇÕES**

SEG A SEX: 10H-18H,

SÁB: 14H-18H

**SENTIR A FOTOGRAFIA - A RIQUEZA DO PATRIMÓNIO**

**LISBOETA**

ATÉ 17 JUL

**ANDRÉS GALEANO**

UNKNOWN PHOTOGRAPHERS

Fotografia

ATÉ 25 AGO

**SELOS PORTUGUESES DE ALÉM-MAR**

ATÉ 29 SET

**GALERIA ART LOUNGE**

SEG A SEX: 9H30-19H30

**DANIEL MERLIN**

MITOS

Coletiva, pintura

**JOÃO SANTOS**

ALL THAT YOU CAN'T SEE IS REAL

Coletiva, fotografia

ATÉ 31 JUL

**GALERIA BAGINSKI**

TER A SÁB: 13H-19H

**FERNANDA FRAGATEIRO**

FOR US A BOOK IS A SMALL

BUILDING

Escultura

ATÉ 14 JUL

**GALERIA BELO-GALSTERER**

TER A SÁB: 14H-19H

**PEDRO QUINTAS**

AMA AS TUAS ROSAS

Pintura

ATÉ 31 JUL

**ALEXANDRE CONEFREY**

E...

Desenho

ATÉ 31 JUL

**GALERIA BELTRÃO**

**COELHO**

SEG A SEX: 9H-13H/14H-18H

**MARIA RAFAELL**

EYESON\_ME

Fotografia

ATÉ 3 AGO

**GALERIA FILOMENA**

**SOARES**

TER A SÁB: 10H-19H

**SLATER BRADLEY**

KATU

Escultura, fotografia, pintura

ATÉ 8 SET

**LETÍCIA RAMOS**

A GRANDE ONDA

Fotografia

ATÉ 8 SET

**GALERIA FOGO**

TER A SÁB: 14H-20H

**RENZO MARASCA**

ALLEGRIA

ATÉ 12 JUL

**EXPOSIÇÃO COLETIVA**

ATÉ 27 NOV

**GALERIA FRANCISCO**

**FINO**

TER A SEX: 12H-19H,

SÁB: 15H-20H

**TRIS VONNA-MICHELL**

MATERIAL LONGEVITIES

**DAVID HORVITZ**

ÁGUA VIVA

ATÉ 28 JUL

**GALERIA GRAÇA**

**BRANDÃO**

TER A SÁB: 11H-19H

**ACCROCHAGE DE VERÃO**

Coletiva

ATÉ 28 JUL

**GALERIA JEANNE**

**BUCHER JAEGER**

TER A SÁB: 11H-19H

**MICHAEL BIBERSTEIN**

GLIDER

ATÉ 15 SET

exposição  
exhibition

**ISABEL LAGINHAS**

pintura e desenho  
painting and drawings

28 junho  
27 julho '18

CORUCHEUS BIBLIOTECA  
Rua Alberto de Oliveira / Alvalade

LISBOA

**GALERIA JOÃO ESTEVES DE OLIVEIRA**

SEG: 15H-19H, TER A SEX: 11H-19H, SÁB: 11H-13H30/15H-19H

**MAIS ACERVO**

ATÉ 31 JUL, 1 A 15 SET

**GALERIA LIMINARE**

QUI A SÁB: 15H30-18H

**ECO (DA IDEIA À OBRA DE ARTE)**

Coletiva  
ATÉ 8 SET

**GALERIA MADRAGOA**

QUA A SÁB: 14H-20H

**LUIS LAZARO MATOS**

TOMBER DANS LE LAC  
ATÉ 21 JUL

**GALERIA****MAISTERRAVALBUENA**

TER A SÁB: 14H-19H

**CRISTIÁN SILVA, JOSÉ DAMASCENO E NIC HESS**

TRAINS & BOATS & PLANES  
Coletiva  
ATÉ 28 JUL

**GALERIA MIGUEL****NABINHO**

SEG A SÁB: 14H-20H

**PATRICIA GARRIDO**

ATÉ 31 JUL

**GALERIA PEDRO CERA**

TER A SEX: 10H-19H, SÁB, DOM: 14H-19H

**ADAM PENDLETON**

ATÉ 21 JUL

**GALERIA PRIMNER**

TER A SÁB: 12H-20H

**AMILCAR DE CASTRO**

A POESIA DOS GESTOS  
ESPONTÂNEOS  
Escultura  
ATÉ 27 JUL

**GALERIA RATTON**

SEG A SEX: 10H-13H30/15H-19H30

**AZULEJO 14 X 14****CONTEMPORÂNEO PARA ARQUITETURA**

Coletiva  
ATÉ 31 JUL

**GALERIA DAS****SALGADEIRAS**

TER A SÁB: 15H-21H

**RUI HORTA PEREIRA**

MERGULHO

Desenho  
ATÉ 28 JUL

**GALERIA DO TORREÃO NASCENTE DA****CORDOARIA NACIONAL**

TER A SEX: 10H-18H, SÁB, DOM: 14H-19H,

**ESCUTAR AS ÁGUAS**

OBRAS DA COLEÇÃO SCHNEIDER E DE ARTISTAS PORTUGUESES  
Coletiva  
ATÉ 8 SET

**GALERIA UNDERDOGS**

TER A SÁB: 14H-20H

**ESTÚDIO PEDRITA**

LOST AND FOUND

Fotografia  
ATÉ 28 JUL

**GALERIA ZÉ DOS BOIS**

QUA A SÁB: 18H-22H

**JORGE QUEIROZ**

A INVENÇÃO DO SIM E DO NÃO

Pintura  
ATÉ 1 SET

**GALIASTE - ESPAÇO****ARTÍSTICO**

TER A DOM: 15H-19H

**ISABEL ENRIQUÉZ**

A INDIVIDUALIDADE DAS

SENSAÇÕES  
Pintura  
ATÉ 29 JUL

**HOTEL TEATRO****GLASS FOR AN ARTIST**

Instalação  
ATÉ 8 SET

**IBIRAPI****CONTEMPORÂNEA**

QUA A SEX: 13H-19H, SÁB: 10H-19H

**FERNANDO TRAVASSOS**

CHÃO DO PINHAL

Desenho, pintura  
ATÉ 27 JUL

**IGREJA DA GRAÇA**

TER A DOM: 10H-17H

**CORPUS CHRISTI**

A PROCISSÃO DO CORPO DE DEUS

POR DIAMANTINO TOJAL

Escultura  
ATÉ 1 JUL EG

**INSTITUTO CULTURAL****ROMENO**

SEG A SEX: 9H-17H

**TUDOR BANUS**

DELÍRIO CONTROLADO

Desenho, litografia  
ATÉ 15 JUL

**JARDIM BOTÂNICO DA****AJUDA**

SEG A SEX: 10H-17H, SÁB, DOM: 10H-18H

**ANTÓNIO VASCONCELOS****LAPA**

Cerâmica  
ATÉ 25 AGO

**JUNTA DE FREGUESIA****SANTA MARIA MAIOR**

SEG A SÁB: 14H-18H

**ANTÓNIO-LEITÃO****MARQUES**

JARDIM DE NAMORADOS. A ARTE

DE CASAR EM MOÇAMBIQUE

Fotografia  
ATÉ 6 JUL EG

**LIVRARIA SÁ DA COSTA**

SEG A SÁB: 14H30-19H

**CARLOTA MANTERO**

OS MEUS RETRATOS

Fotografia  
ATÉ 10 JUL

**LOST LISBON**

SEG A DOM: 12H-20H

**MAXIM BLACK (BLAX44)**

FOLLOW THE INSTINCT

Fotografia  
ATÉ 21 JUL EG

**LUÍS GERALDES ART**

TER A SEX: 14H-18H, SÁB: 15H-19H

**SANDRA SEQUEIRA**

Pintura  
ATÉ 16 JUL

**KUNSTHALLE LISSABON**

QUI A SÁB: 15H-19H

**SOL CALERO**

TENTE EN EL AIRE

ATÉ 25 AGO

**MAAT - MUSEU DE****ARTE, ARQUITETURA E****TECNOLOGIA**

QUA A SEX: 14H-19H

**TOMÁS SARACENO**

UM IMAGINÁRIO TERMODINÂMICO

Escultura  
ATÉ 27 AGO

**GARY HILL**

LINGUISTIC SPILL IN THE BOILER

HALL

Instalação  
ATÉ 17 SET

**SUSANA MENDES SILVA**

VIDA E TRABALHO: NÃO COMO

ANTES MAS DE NOVO

Documental  
ATÉ 17 SET

**ECO-VISIONÁRIOS: ARTE,****ARQUITETURA APÓS O****ANTROPOCENO**

Coletiva  
ATÉ 8 OUT

**ÂNGELA FERREIRA**

PAN AFRICAN UNITY MURAL

ATÉ 8 OUT

**GERMINAL**

O NÚCLEO CABRITA REIS NA COLE-

ÇÃO DE ARTE FUNDAÇÃO EDP

Coletiva  
ATÉ 31 DEZ

**MAC - MOVIMENTO ARTE****CONTEMPORÂNEA**

SEG A SÁB: 15H-20H

ÁLVARES CABRAL E SOL

AO RATO

**24º ANIVERSÁRIO DO MAC**

Coletiva, desenho, escultura,

joalharia, pintura  
ATÉ 31 AGO

**MONITOR LISBON**

TER A SÁB: 14H-19H

**A TALE OF INGESTION**

Coletiva  
ATÉ 25 AGO

**MUSEU DE ARTE POPULAR**

SEG A DOM: 10H-19H

**ESCHER**

Desenho  
ATÉ 16 SET

**MUSEU BENFICA - COSME****DAMIÃO**

SEG A DOM: 10H-18H

**JORNAL O BENFICA - 75****ANOS DE MISSÃO**

ATÉ 30 SET

**MUSEU BORDALO****PINHEIRO**

TER A DOM: 10H-18H

**ANA JACINTO NUNES**

SUITE PARA 13 BULES E UMA

BAILARINA

Cerâmica  
ATÉ 16 SET

**FORMAS DO DESEJO: A****CERÂMICA DE RAFAEL****NO MUSEU BORDALO****PINHEIRO**

Cerâmica, desenho  
ATÉ 25 NOV

**MUSEU DO DINHEIRO**

QUA A SÁB: 10H-18H

**ESCUTAR AS ÁGUAS**

OBRAS DA COLEÇÃO SCHNEIDER E

DE ARTISTAS PORTUGUESES

Coletiva  
ATÉ 8 SET

**MUSEU DO FADO**

TER A DOM: 10H-18H

(ÚLTIMA ENTRADA 17H30)

**O MARAVILHOSO MUNDO**



**DA MÚSICA MECÂNICA**

ATÉ 30 SET

**MUSEU DE LISBOA - PALÁCIO PIMENTA**  
TER A DOM: 10H-18H  
(ÚLTIMA ENTRADA 17H30)

**JORGE COLAÇO**  
(1868-1942)

PINTOR DA HISTÓRIA, HISTÓRIA  
DE UM PINTOR  
Azulejaria, pintura

ATÉ 29 JUL

PAVILHÃO BRANCO

**JOÃO MARÇAL**

INNER 8000ER  
Pintura

ATÉ 30 SET

PAVILHÃO PRETO

**LISBOA, CIDADE TRISTE E  
ALEGRE. ARQUITETURA DE  
UM LIVRO**

Fotografia  
ATÉ 16 SET

**MUSEU DE LISBOA -  
SANTO ANTÓNIO**

SEG A DOM: 10H-18H

**A PROCISSÃO DE SANTO  
ANTÓNIO**

300 PEÇAS DOS IRMÃOS BARAÇA  
ATÉ 30 SET EG

**MUSEU NACIONAL DE  
ARTE ANTIGA**

TER A DOM: 10H-18H

**DO TIRAR POLO NATURAL.  
INQUÉRITO AO RETRATO  
PORTUGUÊS**

Coletiva

ATÉ 30 SET

**EXPLÍCITA. ARTE  
PROIBIDA?**

ATÉ 28 OUT

OBRA CONVIDADA

**ÉLISABETH LOUISE VIGÉE  
LE BRUN**

RETRATO DE ANNE CATHERINE  
LE PREUDHOMME, CONDESSA DE  
VERDUN

Pintura

ATÉ 16 SET

**MUSEU NACIONAL DE  
ARTE CONTEMPORÂNEA  
DO CHIADO**

TER A DOM: 10H-18H

RUA SERPA PINTO E

RUA CAPELO

**NIKOLAI NEKH**

CALCANHAR DE AQUILES, 2048  
ATÉ 9 SET

**JOSÉ PEDRO CORTES**

UM REALISMO NECESSÁRIO  
ATÉ 28 OUT

**ARTE PORTUGUESA.  
RAZÕES E EMOÇÕES**

Coletiva

ATÉ 31 MAR

**MUSEU NACIONAL DOS  
COCHES**

TER A DOM: 10H-18H  
(ÚLTIMA ENTRADA 17H30)

**NORBERTO NUNES**

REIS E RAINHAS DE PORTUGAL

Pintura

ATÉ 30 SET

**MUSEU NACIONAL DOS  
COCHES/PICADEIRO  
REAL**

TER A DOM: 10H-18H

**HÁ FOGO! HÁ FOGO!  
ACUDAM, ACUDAM!**

ATÉ 31 DEZ

**MUSEU NACIONAL DE  
HISTÓRIA NATURAL E DA  
CIÊNCIA**

TER A SEX: 10H-17H,  
SÁB, DOM: 11H-18H

**MARTA WENGOROVIVUS**

UM, DOIS E MUITOS

ATÉ 1 JUL

**RAQUEL CRISTÓVÃO  
PEDRO**

ENTRE A CABEÇA E O CÉREBRO HÁ  
UM ESPAÇO

Desenho, instalação, pintura, vídeo

ATÉ 22 JUL

**MUSEU NACIONAL DO  
TEATRO E DA DANÇA**

TER A DOM: 10H-18H

**LUZ NEGRA**

FOTOGRAFIA E TEATRO EM ITÁLIA  
(1946-2018)

Coletiva, fotografia

ATÉ 10 SET

**MUSEU DO ORIENTE**

TER A QUI, SÁB, DOM:  
10H-18H, SEX: 10H-22H

**A ÓPERA CHINESA**

Fotografia, gravura, objetos,  
pintura, vídeo

ATÉ 31 DEZ

**MUTE ART PROJECT**  
QUA A SÁB: 15H30-19H30

**SIMÃO COSTA**

ALELO NULO E FREQUÊNCIA

ATÉ 20 JUL

**O ARMÁRIO**  
SEG A SEX: 15H-19H

**NUNO HENRIQUE**

SENCIENTE

Instalação

ATÉ 14 JUL

**PALÁCIO DOS CONDES  
DA CALHETA**

TER A DOM: 10H-18H

**TANTO MAR. FLUXOS  
TRANSATLÂNTICOS DO  
DESIGN**

Desenho, fotografia, mobiliário,  
vestuário

ATÉ 15 JUL

PASSEVITE

QUI A SÁB: 17H-20H

**RUI VASQUEZ**

PERCURSO DE UM PURGATÓRIO

Escultura, instalação

ATÉ 24 JUL

PURA CAL

TER SÁB: 11H-20H,

DOM: 12H-17H

**MARGARIDA FLEMING**

MARIA PAPOILA

ATÉ 22 JUL

**REAL PALÁCIO HOTEL**  
**NATUREZA INTERIOR**

Coletiva

ATÉ 23 SET

**RESERVATÓRIO DA MÃE  
D'ÁGUA DAS AMOREIRAS**

TER A SÁB:

10H-12H30/13H30-17H30

**DAVID OLIVEIRA**

A VIDA POR UM FIO

Escultura, instalação

ATÉ 16 SET

**ROCA LISBOA GALLERY**

SEG A SEX: 10H-19H,

SÁB: 10H-17H

**PAULO PARRA**

DESIGN ESSENCIAL

Instalação

ATÉ 22 SET

**RUA JOSÉ DOMINGOS  
BARREIROS, 2 F,**

**ARMAZÉM 5 (MARVILA)**

SEG, QUA, QUI, SEX:

11H-20H30, SÁB, DOM, FER:

10H-19H30

**THE SWEET ART MUSEUM -  
SAY YES TO HAPPINESS**

ATÉ 31 AGO

**SOCIEDADE  
PORTUGUESA DE  
AUTORES**

SEG A SEX: 9H-17H

**ALFREDO CUNHA**

RETRATOS PARA SEMPRE

Fotografia

ATÉ OUT

**TEATRO NACIONAL D.  
MARIA II**

QUA A DOM

**AMÉLIA REY COLAÇO**

Fotografia

ATÉ 30 SET

**TEATRO TABORDA**

TER A DOM: 15H-23H30

**AGNES VERA**

A MEMÓRIA DE QUEM NÃO SOU

ATÉ 1 JUL EG

**TINGS LISBON**

**NUNO MEGA**

STENCIL MANTRAS

Arte urbana

ATÉ 7 JUL

**UMA LULIK**

QUA A SÁB: 14H-20H

**HENRIQUE PAVÃO**

NOW I BECAME AGED

ATÉ 19 JUL EG

**VERSO BRANCO**

TER A SÁB: 11H30-20H

**AUTORES PORTUGUESES  
NA RITZENHOFF**

Coletiva, design, ilustração

ATÉ 31 JUL

**FEIRAS**

**ALTO DE SANTA  
CATARINA (JUNTO AO  
MIRADOURO)**

**SANTA CATARINA - FEIRA  
DE ARTE**

13, 14, 27, 28 JUL, 10, 11, 24,  
25 AGO, 7, 8, 21, 22 SET,  
12, 13, 26, 27 OUT: 12H-20H

**FESTIVAIS****ESTUDOS DO LABIRINTO**

**JARDIM BOTÂNICO  
TROPICAL**

ARMANDA DUARTE E NUNO  
VICENTE

**MUSEU DE MARINHA**  
ANA SANTOS E BELÉN URIEL

**MUSEU NACIONAL DE  
ETNOLOGIA**

FRANCISCO TROPA E TERESA  
CAREPO

**PLANETÁRIO CALOUSTE  
GULBENKIAN**

JOÃO MARIA GUSMÃO E PEDRO  
PAIVA

FACULDADE DE BELAS-  
ARTES DA UNIVERSIDADE  
DE LISBOA

CONFERÊNCIAS, CICLO DE  
FILMES E OFICINAS

ATÉ 16 SET

www.casinfancia.com

## CONCURSOS

CLUBE DO PESSOAL EDP  
Competições Culturais  
2016/18

Inscrições até 31 ago  
www.clubeedp-del-tisboa.com.pt

FUNDAÇÃO CALOUSTE  
GULBENKIAN

3ª Edição do Concurso  
PARTIS - Práticas  
Artísticas para a  
Inclusão Social

Sessão de divulgação e

esclarecimento  
9 JUL: 10H30

## CONFERÊNCIAS / PALESTRAS

FUNDAÇÃO CALOUSTE  
GULBENKIAN

CICLO DE SEMINÁRIOS TESOUROS  
EM PERGAMINHO

Livro das Horas

Por Ana Lemos  
11 JUL: 17H EG

MUSEU BORDALO  
PINHEIRO

CICLO DE CONVERSAS

A Cidade e o Campo:  
Aspectos da Cultura  
Popular na Obra  
Cerâmica de Rafael  
Bordalo Pinheiro

Por Pedro Prista  
3 JUL: 18H30 EG

PALÁCIO NACIONAL DA  
AJUDA

CICLO DE CONFERÊNCIAS LISBOA,  
PATRIMÓNIO E CASAS ANTIGAS

Projetos

Por Manuel Aires Mateus  
5 JUL: 18H30

Projetos

Por Vitor Mestre  
10 JUL: 18H30  
EG

## CURSOS / WORKSHOPS

ACADEMIA DE ARTES E  
TECNOLOGIAS

Desenhar & Pintar Lx,  
Fotografar Lx, Cerâmica  
e Pintura em Azulejo  
VÁRIOS HORÁRIOS

ACADEMIA NOVAS  
LETRAS

Desenho e Pintura  
QUA: 15H-16H20

APCC - ASSOCIAÇÃO  
PARA A PROMOÇÃO  
CULTURAL DA CRIANÇA

Máscaras, Marionetas  
Marotes e Trabalhar o  
Papel / o Plástico  
VÁRIOS HORÁRIOS

ASSOCIAÇÃO DOS  
ARTESÃOS DA REGIÃO  
DE LISBOA

Bordados e Arraiolos,  
Cerâmica Criativa e  
Figurativa, Costura  
Criativa, Desenho e  
Pintura, Encadernação,  
Pintura em Azulejo,  
Rendas de Bilros,



GALERIA UNDERDOGS

ATÉ 28 DE JULHO RUA FERNANDO PALHA, ARMAZÉM 56 / 218 680 462 / WWW.UNDER-DOGS.NET

# ESTÚDIO PEDRITA LOST AND FOUND

*Lost and Found* é a segunda exposição individual do Estúdio Pedrita na Galeria Underdogs. Recheada de acasos mnemónicos e instantes poéticos, a mostra partiu de uma pequena fotografia a preto e branco encontrada, casualmente, na rua, onde no verso se podia ler "o meu avô". O conjunto de painéis exposto na galeria, que cruza intencionalmente o mundo analógico com o digital, o legado passado com a realidade presente, recorre ao uso de azulejos industriais descontinuados com base no princípio

do grão fotográfico ou do pixel, a técnica original de composição visual dos artistas. O minucioso corpo de trabalho exposto, propõe um exercício de contemplação sobre as ideias de perda e de recuperação, que resulta numa espécie de percurso narrativo aberto, onde cada um poderá criar ou encontrar, entre os vários elementos expostos, as suas próprias histórias. Porque aquele avô da fotografia poderia perfeitamente ser o de qualquer um de nós. **ARY**



**Tecido e Vidro, Restau-  
ro de Loíça, Madeiras  
e Iniciação à Talha,  
Tecelagem e Modelagem  
de Vestuário**

VÁRIOS HORÁRIOS  
aarlisboa@gmail.com

**ASSOCIAÇÃO DE  
GRAVURA ÁGUA-FORTE**

**Iniciação à Gravura**  
6 JUL: 14H30-17H30, 7 JUL:  
10H-13H/14H30-17H30, 8  
JUL: 10H-13H/14H30-17H  
Inscrições até 2 jul  
geral@agua-forte.com

**ASSOCIAÇÃO DE  
RESIDENTES DE  
TELHEIRAS - ART**

**Pintura**  
SEX: 18H30-20H30  
arttelheiras@gmail.com

**ATELIÉ CÁ**

**Pintura de Azulejo e  
Cerâmica**  
ateli.e.ca@gmail.com

**ATELIER CABINE**

**Expressão Plástica:  
Desenho, Pintura e  
Gravura** MP

**Gravura** MP

**ATELIÉ DE CERÂMICA  
CHAMOTE FINO**

**Cerâmica**  
TER, QUI, SEX: 15H-18H

**ATELIER FACA E  
ALGUIDAR**

**Oficina de Gravura**  
faceaalguidaratelier@gmail.com

**ATELIER FERNANDO  
SARMENTO**

**Olaria**  
SEG A QUA: 19H-23H  
MP  
sarmefernento@gmail.com

**ATELIER DE LISBOA**

**Fotografia  
Contemporânea**  
Por Bruno Santos

ATÉ 3 JUL  
TER: 19H30-21H30  
MP

**Iniciação à Fotografia,  
Curso Técnico de  
Fotografia, Luz e  
Fotometria, Laboratório  
Preto e Branco,  
Fotografia com Flash,**

**Iluminação e Estúdio,  
Paisagem, Fotografia e  
Artes Plásticas**  
VÁRIOS HORÁRIOS  
info@atelierdelisboa.pt

**ATELIER MUSICAL E  
ARTÍSTICO DO AREIRO**

**Pintura, Desenho,  
Pintura em Azulejo,  
Tapeçaria, Trabalhos  
Manuais e Workshops de  
fotografia**  
VÁRIOS HORÁRIOS

**ATELIER PASTA DE PAPEL**

**Pasta de Papel**  
TER: 10H30, 18H  
zabica@sapo.pt

**ATELIER DE SÃO BENTO**

**Desenho, Pintura,  
Gravura e História de  
Arte**  
VÁRIOS HORÁRIOS

**ATELIER SER**

**Serigrafia e Oficinas de  
Tecelagem**  
VÁRIOS HORÁRIOS  
spontaneousartmovement@  
gmail.com

**CENTRO LGBT**

**Vem Aprender com a  
Avó mais Cool de Lisboa**  
Workshop de bordado  
28 JUL: 15H-18H

**CAULINO CERAMICS**

**Cerâmica**  
SEG A SEX: 11H-21H

**CCD - CENTRO DE  
CULTURA E DESPORTO  
DOS TRABALHADORES  
DA AUTORIDADE  
TRIBUTÁRIA E  
ADUANEIRA**

**Ourivesaria  
Contemporânea, Ateliê  
Livre de Esmaltes,  
Bordados Tradicionais,  
Pintura em Porcelana  
e Faiança, Técnicas  
de Cerâmica e Olaria,  
Escultura, Artes  
Decorativas, Modelação  
em Barro, Modelação  
em Porcelana e Grés-  
Moldes e Ateliê de Artes  
Plásticas e Cerâmica**  
VÁRIOS HORÁRIOS  
ccdta@gmail.com

# OLH'Ó SITE!

Um novo site na morada de sempre



**AGENDA  
CULTURAL  
LISBOA**

[www.agendalx.pt](http://www.agendalx.pt)

**CENTRO COMUNITÁRIO DA ESTRELA****Encontro dos Origamis de Lisboa**

1º SÁB: 15H-19H

EG / MP  
origamigos.lx@gmail.com**CENTRO CULTURAL DE CARNIDE****Fotografia**Por Luís Rocha e Tânia Araújo  
Nível 1

QUI: 19H30-21H30

Nível 2

TER: 19H30-21H30

**CENTRO DE RECREIO POPULAR DO BAIRRO****Pintura**

Por Almaia

SEG, QUA, SEX

966 037 222

**Artes Decorativas**

915 380 811

**CONTRAPROVA - ATELIER DE GRAVURA****Formação Contínua em Gravura**

ATÉ JUL

TER, QUI: 19H-22H

**ESCOLA DE ARTES E OFÍCIOS DO CCD-AT****Técnicas de Cerâmica e Moldes de Gesso**

SEG, QUA: 14H-18H,

18H-20H

atirabarroaparede@gmail.com

**ESCOLA DE BELAS ARTES PEDRO SERRENHO****Desenho/Pintura, Iniciação à Gravura, Desenho de Corpo Humano (com Modelo) e História da Arte**

917 540 178

**ESCOLA DE DANÇA ANA KÖHLER****Pintura**

SÁB: 11H30

**ESCOLA SUPERIOR DE ARTES DECORATIVAS DA FUNDAÇÃO RICARDO DO ESPÍRITO SANTO SILVA****Peritagem de Mobiliário**

SEG, TER: 18H-22H, QUA: 18H-22H (15 EM 15 DIAS)

**FAÍSCA GERADOR****Arte Urbana**

Por Catarina Monteiro (Glam) e Maria Imaginário

**Ilustração**

Por Hugo Henriques

**Fotografia**Por Estelle Valente MP  
gerador.eu/faisca**GALERIA DIFERENÇA OFICINA DE GRAVURA DA DIFERENÇA****Iniciação às Técnicas de Gravura e Desenvolvimento de Projetos Individuais com Apoio Técnico**

TER: 18H30-21H30, QUA,

SEX: 16H30-19H30,

SÁB: 15H30-19H30

gdiferenca@gmail.com

**GALERIA REVERSO****O Prazer de Fazer, a Joia ao Alcance da Mão**

Cursos práticos de joalheria

**GALERIA VALE FORMOSO****Desenho, Pintura e Ilustração**

QUA: 15H-17H

**HÉLICE****Processos Fotográficos Históricos**

Workshop por Alexandre Magalhães e Paula Lourenço

ATÉ 22 JUL

**IMAGERIE - CASA DE IMAGENS****Alternative Dreams – Oficina de Processos Alternativos**

Por Magda Fernandes e José Domingos

2 A 6 JUL: 10H30-

13H30/14H30-17H30

**Oficina de Processos Alternativos - Goma Bicromatada a Cores (Quadricromia)**

Por Magda Fernandes e José Domingos

9 A 13 JUL: 10H30-13H30

**Ateliê Bordado em Foto**

Por Luiza Cavalcante

14 AGO: 11H-13H30

**Oficina de Fotografia Analógica**

Por Magda Fernandes e José Domingos MP

geral@imagerieonline.com

**INCUBADORA DE ARTES****Alta Chapelaria**

ATÉ 30 JUL

SEG: 18H30-21H30

**Moulage**

ATÉ 31 OUT

QUA: 18H30-21H30

MP

**ERMIDA NOSSA SENHORA DA CONCEIÇÃO**

7 DE JULHO A 19 DE AGOSTO

TRAVESSA DO MARTA PINTO, 21 / 213 637 700

WWW.TRAVESSADAERMIDA.COM

# MARIA IMAGINÁRIO

## MARIE ANTOINETTE

### SAYS AU REVOIR!

Artista visual e ilustradora, Maria Imaginário sempre nutriu um enorme fascínio por Marie Antoinette. Muito devido à estética a ela associada, aos mitos e mistérios e até mesmo à luxúria criados à sua volta, Marie Antoinette é uma figura recorrente no corpo de trabalho da artista. Desta feita, Maria Imaginário dedica-lhe uma exposição integral na Ermida Nossa Senhora da Conceição, local mais que perfeito para criar um ambiente de culto, adoração e até despedida à infame arquiduchessa da Áustria e rainha consorte da França e Navarra. **ARY**

**INSTITUTO DE ARTES E OFÍCIOS****Mobiliário, Pintura, Escultura e Talha****INSTITUTO PORTUGUÊS DO DESPORTO E DA JUVENTUDE****Pintura**Por Carlos Franco  
SÁB: 10H-13H**INSTITUTO PORTUGUÊS DE FOTOGRAFIA****Introdução à Fotografia**  
3 JUL: 10H-20H**Fotografia de Viagem**  
7 JUL: 10H**Fotografia para Jovens**  
9 JUL: 15H**LISBOA MOSAIC STUDIO****Workshop de Mosaicos**  
lisbonmosaics@gmail.com**LISBON PHOTOGRAPHER****Ateliers de Fotografia a Céu Aberto**  
933 139 785  
www.lisbonphotographer.com**LUZ DO DESERTO - ESCOLA DE FOTOGRAFIA****Workshop Especial Estudantes**  
4 JUL: 14H-18H**Fotografia Pós-Laboral**  
12 JUL: 19H-21H**Fotografia**  
21 JUL: 9H30-13H30**Limpeza e Manutenção do Equipamento**  
21 JUL: 15H-17HMP  
info@luzdodeserto.pt**MAAT - MUSEU DE ARTE, ARQUITETURA E TECNOLOGIA****Banda do Cidadão**  
13 JUL: 14H30-16H30**Laboratório Artístico: Residência Educativa para Jovens**9 A 23 JUL: 14H-19H,  
13 JUL: 14H30-16H30,  
30 JUL: 11H-18H

CICLO DE WORKSHOPS ARTISTAS NO MUSEU

**Ângela Ferreira e Catarina Botelho**  
15 JUL: 11H-18H**MART****Cerâmica**  
SEG: 10H30-13H30**Desenho e Cerâmica**  
SEG: 10H30-13H30,  
QUA: 10H30-13H**Academia de Desenho e Pintura**  
TER, QUA: 10H30-13H**Desenho e Gravura**  
TER, QUA, SEX: 10H30-13H30,  
TER: 18H30-20H30,  
QUA: 18H30-21H30**Desenho e Pintura Pós-Laboral**  
TER, QUI: 18H30-20H30**Gravura**  
QUA: 10H30-13H30,  
18H30-21H30, SEX: 10H30-13H30

OFICINAS DE VERÃO PARA ADULTOS

**Cerâmica, Desenho, Pintura e Gravura**  
2 A 6 JUL, 9 A 13 JUL**MESTRES DO REGUEIRÃO**  
**Introdução à Cerâmica**  
SEG: 19H-21H**MOVIMENTO DE EDUCAÇÃO PELA ARTE**  
**Memórias em Álbum**  
QUA: 10H-12H**MUSEU DE ARTES DECORATIVAS PORTUGUESAS DA FUNDAÇÃO RICARDO DO ESPÍRITO SANTO SILVA****Oficina Criativa de Passamanaria**  
12 SET, 10 OUT, 14 NOV, 12 DEZ: 14H30-16H30  
218 814 600/39**MUSEU NACIONAL DO AZULEJO****Modelação de Barro e Pintura de Azulejo****MUSEU NACIONAL DE ETNOLOGIA****Oficina de Tecelagem Manual e Tapeçaria**  
QUA: 13H30-17H30**MUSEU NACIONAL DE HISTÓRIA NATURAL E DA CIÊNCIA****Jardim Azul - Oficina de Cianotipia**  
Por Magda Fernandes e José

# RUNO LAGOMARSINO

## LA NEBLINA

CURADORIA CURATOR Filipa Oliveira

06/07

23/09/18

Galeria Avenida da Índia  
Avenida da Índia, 170, Lisboa, BelémTerça a Domingo ► 10h-13h/14h-18h  
Tuesday to Sunday ► 10am-1pm/2pm-6pmOrganização  
Organizationgalerias  
municipais

EGEAC

Colaboração  
Collaboration

iaspis

Domingos  
**14 JUL: 10H-14H**  
 MP  
 geral@imagerieonline.com

**MUSEU DO ORIENTE**  
**Alinhavos para Bordar -**  
**Sashiko Circular**  
 Por Susana Domingues  
**17 JUL: 18H-20H**

**Kanzashi - Flores de**  
**Verão**  
 Por Susana Domingues  
**31 JUL: 18H-20H**

**NAF - NÚCLEO DE ARTE**  
**FOTOGRAFICA**  
**4ª Aberta - Laboratório**  
**Comunitário**  
 QUA

**NOVA ACADEMIA LISBOA**  
**Desenho e Pintura**  
**SÁB**  
 geral@novaacademia.pt

**PONTO DE LUZ ATELIER**  
**Desenho e Gravura**  
 Por José Faria

**Desenho de Figura**  
**Humana - Retrato,**

**Técnicas de Caligrafia**  
**e Gravura em Metal,**  
**Técnicas em Pintura**

**SEDIMENTO CERAMICS**  
**STUDIO**  
**Aulas de Cerâmica**  
**SEG: 19H-21H, QUI:**  
**11H-13H, 19H-21H**  
 info@sedimento.pt

**SOCIEDADE DE**  
**INSTRUÇÃO GUILHERME**  
**COSSOUL**

**Cursos de Formação**  
 Por Luis Rocha e Tânia Araújo

**SOCIEDADE NACIONAL**  
**DE BELAS ARTES**  
 OFERTA FORMATIVA 2017/2018

**História de Arte**  
**Contemporânea,**  
**História de Arte I e**  
**II, Temas de História**  
**de Arte em Portugal,**  
**Fotografia 1º e 2º Anos,**  
**Fotografia Projeto**  
**Artístico, Desenho com**  
**Modelo 1º, 2º e 3º Anos,**  
**Introdução ao Estudo**

**da Cor, Ateliê com**  
**Modelo, Desenho de**  
**Estátua, Fundamentos**  
**do Desenho, Oficina de**  
**Desenho (Módulo 1, 2**  
**e 3), Curso de Pintura,**  
**Atelier Experimental,**  
**Oficina de Apoio em**  
**Pintura. Ilustração**  
**Artística e A Pintura e**  
**o Ecrã**  
**VÁRIOS HORÁRIOS**

**TEATRO DA VOZ**  
**Desenho Aberto**  
**VÁRIOS HORÁRIOS**

**THE LOFT ATELIER**  
**Stencil em Tecidos**  
**7 JUL: 16H-20H**  
**Iniciação à Costura**  
**8 JUL: 16H-20H**

**Upcycle Workshop**  
**14 JUL: 16H-19H**

**Workshop Intensivo**  
**de Iniciação à Costura**  
**Nível 2**  
**26 JUL: 10H-18H**

**Workshop Intensivo de**  
**Iniciação à Costura**  
**30 JUL: 10H-18H**

**Costura Roupa de**  
**Criança**  
**5 AGO: 16H-20H**

**Costura de Vestido**  
**13, 14 AGO: 18H30-21H**

**Arte Têxtil em 3D**  
**19 AGO: 16H-20H**  
 MP  
 theloft.atelier@gmail.com

**VIRAGEM LAB**  
**Técnicas de Impressão**  
**de Preto e Branco**  
**SÁB, DOM**

E ESCOLAS  
 EG ENTRADA GRATUITA  
 MP MARCAÇÃO PRÉVIA  
 PG PÚBLICO GERAL

> Contactos pág 106

# carlos nogueira

fotografias de trabalho. e outros desenhos

exposição exhibition **17 maio may - 15 setembro september 2018** / entrada livre free entry

Rua da Palma, 246, 1100-394 Lisboa / segunda a sábado, das 10h às 19h, encerra aos feriados monday to saturday, 10h to 19h, closed on public holidays visitas guiadas por marcação prévia guided visits by previous appointment 218844060 / arquivomunicipal.servicoeducativo@cm-lisboa.pt | <http://arquivomunicipal.cm-lisboa.pt> | <https://www.facebook.com/arquivo.mun.lisboa>



arquivomunicipal de lisboa  
 fotográfico



LICEU CAMÕES

14 DE JULHO PRAÇA JOSÉ FONTANA / WWW.PELALIBERDADE.ORG

## LIBERDADE E PENSAMENTO CRÍTICO

Debates, poesia e música para pensar e celebrar a liberdade. No simbólico dia 14 de julho, efeméride da tomada da Bastilha na Revolução Francesa, realiza-se um fórum dedicado à liberdade. A iniciativa nasceu da preocupação de um conjunto de cidadãos que pretende debater, em clima de festa, importantes desafios do nosso tempo como repensar a democracia representativa, com o

fortalecimento da soberania popular. O desafio é desenvolver um pensamento crítico sobre questões cruciais para a vivência e o exercício da liberdade nas diversas facetas da sociedade atual, como a educação, o trabalho, a saúde e o meio ambiente, entre outros. Arte, poesia e música completam a programação de debates a decorrer em diversas salas do Liceu Camões. **Tomás Colares Pereira**

**ACADEMIA DAS CIÊNCIAS DE LISBOA**  
**EXPOSIÇÃO PERMANENTE NO MUSEU MAYNENSE**  
SEG, QUA: 10H-18H

VISITAS GUIADAS  
MP

**ARQUIVO NACIONAL DA TORRE DO TOMBO**  
**ENTRE A CRUZ E O CRESCENTE: O RESGATE DE CATIVOS**

Exposição no âmbito dos 800 anos do Convento da Trindade  
**ATÉ 7 JUL**

**BIBLIOTECA NACIONAL DE PORTUGAL**  
**PADRE MANUEL ANTUNES – UM PEDAGOGO DA DEMOCRACIA**

Mostra  
**ATÉ 31 AGO**  
EG

**O SINÉDRIO CONSPIRAÇÃO MAÇÔNICA**

Mostra  
**ATÉ 7 SET**  
EG

**BIBLIOTECA PALÁCIO GALVEIAS**  
**O SISTEMA PERIÓDICO – PRIMO LEVI**

Livros de ciência, por Isabel Zilhão  
**14 JUL: 16H**  
EG MP

**CASA DA ACHADA – CENTRO MÁRIO DIONISIO**

**CICLO IVAN ILLICH**  
**A OBSESSÃO DA SÚDE PERFEITA**  
7 JUL: 15H30  
EG

**PARA UMA HISTÓRIA DAS NECESSIDADES**

Apresentação de Jorge Leandro Rosa  
**13 JUL: 18H30**  
EG

**A BICICLETA-UTENSÍLIO CONVIVIAL**

**28 JUL: 15H30**  
EG

**CASTELO DE SÃO JORGE**  
**ARTILHARIA MEDIEVAL**  
8 JUL: 11H

**DANÇAS COM HISTÓRIA – SÉC. XV**  
15 JUL: 11H

**SÍTIO ARQUEOLÓGICO**  
TODOS OS DIAS:  
10H30-19H30

**À DESCOBERTA DO CASTELO**

Visitas orientadas ao Castelojo, sítio arqueológico e exposição permanente  
**10H30, 13H, 16H**  
EG MP

**CENTRO DE ARQUEOLOGIA DE LISBOA**  
**VISITA ORIENTADA**  
2 JUL, 6 AGO: 10H30

EG  
Também disponível sob agendamento: centro.arqueologia@cml.pt

**CENTRO CULTURAL DE BELÉM**  
**(QUASE) TODA UMA VIDA**

Anabela Mota Ribeiro conversa com Artur Cruzeiro Seixas  
**1 JUL: 17H**

**IMAGINE 2084**

Graça Castanheira conversa com Leyla Acaroglu  
**2 JUL: 21H**

**NO FUNDO PORTUGAL É MAR**

Exposição  
**ATÉ 31 JUL**

**CONVERSAS COM MAR**

Mini-palestras às quintas feiras no Jardim das Oliveiras  
**5, 12, 19, 26 JUL: 18H**  
EG

**HISTÓRIAS CONSTRUÍDAS. BUILDING STORIES**

Exposição  
**10 JUL A 14 OUT**

**UMA PRAÇA NO VERÃO**

Instalação ao ar livre com programação variada  
**10 JUL A 16 SET**  
EG

**CENTRO DE CULTURA E INTERVENÇÃO FEMINISTA**  
**ZINES R US**

Feira de Fanzines e encerramento do festival *Rama em Flor*  
**1 JUL: 17H-21H**  
EG

**À CONVERSA COM...**

Lúcia Teotónio Pereira  
**5 JUL: 18H**  
EG

**GERAÇÕES EM DIÁLOGO**

Julietta Rocha e Sofia Marques  
**10 JUL: 18H**  
EG

**EUROSTARS MUSEUM**  
**VISITAS À EXPOSIÇÃO ARQUEOLÓGICA**

**DOMINGOS: 14H, 15H 16H**  
MP  
visotas@eurostarsmuseum.com

**FACULDADE DE MEDICINA DENTÁRIA**  
**YONGEY MINGYUR RINPOCHE**  
**A ESSÊNCIA DA MEDITAÇÃO**

Conferência  
**5 JUL: 19H**

**MEDITAÇÃO E ALEGRIA DE VIVER**

Ensinamentos  
**6 A 8 JUL**

**FUNDAÇÃO CALOUSTE GULBENKIAN**  
**EPOPEIA POP COM LUIS TRINDADE**

Conferência no âmbito do ciclo *Encontro com a Música*  
**7 JUL: 16H**  
EG

**ENTREGA DE PRÉMIOS GULBENKIAN**

**20 JUL: 18H30**  
EG

**NOVAS TENDÊNCIAS DO JAZZ 1965-75**

Conferência de Rui Neves  
**21 JUL: 16H**  
EG

**FUNDAÇÃO PORTUGUESA DAS COMUNICAÇÕES**

**SELOS PORTUGUESES DE ALÉM-MAR**  
Exposição  
**ATÉ 29 SET**

**GABINETE DE ESTUDOS OLISIPONENSES**

**O MERCADO DO TEATRO NA LISBOA JOANINA. UM NEGÓCIO LUSO-ITALIANO**

Conferência de José Barata  
**3 JUL: 18H30**  
EG

**VISITA GUIADA AO PALÁCIO BEAU-SEJOUR**

**19 JUL: 10H30**  
EG / MP

**INSTITUTO SUPERIOR TÉCNICO**  
**SCI-FI LX 2018**

4ª Edição da Convenção Internacional de Ficção Científica  
**14, 15 JUL**  
EG

**MUSEU DA ÁGUA DA EPAL**  
**EXPOSIÇÃO PERMANENTE DO MUSEU DA ÁGUA**

**TER A SÁB: 10H-12H30, 13H30-17H30**

**MUSEU DO ALJUBE**  
**JOSÉ DIAS COELHO - ARTISTA MILITANTE REVOLUCIONÁRIO**

Exposição temporária  
**ATÉ 30 SET**

**MUSEU DO COMBATENTE**  
**EXPOSIÇÕES**  
**A TRINCHEIRA**

**A GRANDE GUERRA AO VIVO - EVOCANDO A PAZ**

**ARMARIA - 200 ANOS DE ARMAS REGULAMENTARES EM PORTUGAL**

**HISTÓRIA DA AVIAÇÃO NO SÉCULO XX**

**TODOS OS DIAS: 10H-17H**

**MUSEU DO DINHEIRO**  
**ESCUTAR AS ÁGUAS**

Exposição temporária de obras da Coleção Schneider e de artistas portugueses  
**ATÉ 8 SET**

**VISITAS TEMÁTICAS**  
**ARQUITETURA E REABILITAÇÃO DE S. JULIÃO**

**30 JUL: 11H**  
MP

**MURALHA DE D. DINIS**  
**SÁBADOS: 11H**



**MUSEU GEOLÓGICO DE PORTUGAL/LNEG****EXPOSIÇÕES**

SEG A SÁB: 10H-18H

**100 MILHÕES DE ANOS DA HISTÓRIA DE LISBOA PORTUGAL ANTES DO HOMEM****AS (PRIMEIRAS) 27 MARAVILHAS DO MUSEU GEOLÓGICO****MUSEU DE HISTÓRIA NATURAL E DA CIÊNCIA**  
TER A SEX: 10H-17H (ÚLTIMA ENTRADA 16H30), SÁB, DOM: 11H-18H (ÚLTIMA ENTRADA 17H30)**EXPOSIÇÕES SPECÈRE****PLANTAS E POVOS****JOGOS MATEMÁTICOS ATRAVÉS DOS TEMPOS****REIS DA EUROPA SELVAGEM****MAR MINERAL – CIÊNCIA E RECURSOS NATURAIS NO FUNDO DO MAR**  
ATÉ 13 JUL**EXPOSIÇÃO HISTÓRICA E PARTICIPATIVA DE FÍSICA****JÓIAS DA TERRA, O MINÉRIO DA PANASQUEIRA****MINERAIS: IDENTIFICAR, CLASSIFICAR****AVENTURA DA TERRA, UM PLANETA EM EVOLUÇÃO****FRANCISCO ARRUDA FURTADO – DISCÍPULO DE DARWIN**

ATÉ 31 DEZ

**CUIDAR E CURAR**  
ATÉ 31 DEZ**MEMÓRIA DA POLITÉCNICA - QUATRO SÉCULOS DE EDUCAÇÃO, CIÊNCIA E CULTURA****VISITAS GUIADAS HÁ FOSSEIS NA SÉTIMA COLINA**

7 JUL: 15H-17H

MP

**DO MUSEU PARA A RUA**

14 JUL: 15H-17H

MP

**DO BIG BANG AO OBSERVADOR CÓSMICO**

15 JUL: 16H-17H30

**TARDES DA MATEMÁTICA**

Jogos e desafios

28 JUL: 15H-16H30

**MUSEU DE LISBOA - CASA DOS BICOS****NÚCLEO ARQUEOLÓGICO DA CASA DOS BICOS**

SEG A SÁB: 10H-18H

(ÚLT. ENT. 17H30)

EG

**MUSEU DE MARINHA A MARINHA NA GRANDE GUERRA**

Exposição temporária

ATÉ 11 NOV

**MUSEU NACIONAL DE ARQUEOLOGIA****EXPOSIÇÕES TEMPORÁRIAS LOULÉ, TERRITÓRIOS, MEMÓRIAS E IDENTIDADES**  
ATÉ DEZ**TESTEMUNHOS DA ESCRAVATURA. MEMÓRIA AFRICANA****EXPOSIÇÕES PERMANENTES**

TER A DOM: 10H-18H

**ANTIGUIDADES EGÍPCIAS****RELIGIÕES DA LUSITÂNIA – LOQUUNTUR SAXA****MUSEU NACIONAL DE ETNOLOGIA****AGRICULTURA LUSITANA**  
ATÉ 30 DEZ

TEATROSAOLUIZ.PT

EGEAC

# Há lugares marcados.

## Assinaturas São Luiz Temporada 2018/2019

**10****ESPETÁCULOS**  
SALA LUIS MIGUEL CINTRA  
(1ª PLATEIA)  
SALA MÁRIO VIEGAS  
SALA BERNARDO SASSETTI**65€****10****ESPETÁCULOS**  
SALA LUIS MIGUEL CINTRA  
(2ª PLATEIA)  
SALA MÁRIO VIEGAS  
SALA BERNARDO SASSETTI**55€****5****ESPETÁCULOS**  
**SÃO LUÍZ MAIS NOVOS**  
+ 1 SESSÃO  
**OS SAPATOS DO SR. LUÍZ**  
1 ADULTO E 1 CRIANÇA**27€**

As assinaturas estão à venda na bilheteira do Teatro São Luiz entre 15 de junho e 15 de julho de 2018.



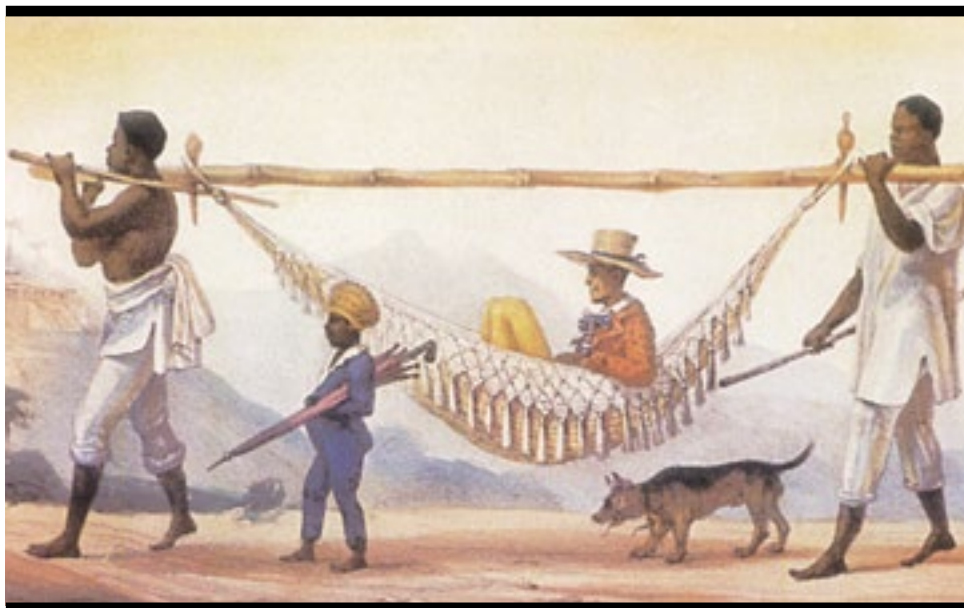

INSTITUTO DE CIÊNCIAS SOCIAIS DA UNIVERSIDADE DE LISBOA  
2 A 4 DE JULHO AV. PROF. ANÍBAL BETTENCOURT 9 / 217 804 700 / FACEBOOK/INSTITUTOCIENCIASSOCIAIS

# SUBJECTIVIDADES ESCRAVAS NOS MUNDOS IBÉRICOS (SÉCULOS XV-XX)

Entre os dias 2 e 4 de julho, a *Conferência Internacional Subjectividades Escravas nos Mundos Ibéricos (sécs. XV-XX)*, vai reunir no Instituto de Ciências Sociais da Universidade de Lisboa, um conjunto de especialistas e investigadores para debater o ponto de vista das pessoas escravizadas e as várias dimensões da sua "subjectividade": as suas identidades, as

suas crenças, as suas pertenças religiosas, as suas emoções e os seus afetos. Em análise estarão ainda as estratégias e resistências desenvolvidas pelas vítimas da escravatura para melhorar a sua condição individual ou coletiva e a maneira como vivenciaram a liberdade, ou várias formas de liberdade, quando essa oportunidade se concretizou. **TCP**

EXPOSIÇÃO PERMANENTE  
**O MUSEU, MUITAS COISAS**  
RESERVAS VISITÁVEIS  
GALERIAS DA AMAZÓNIA  
GALERIAS DA VIDA RURAL

#### MUSEU DO ORIENTE

##### A ÓPERA CHINESA

Exposição  
ATÉ 31 DEZ

##### CALIGRAFIA JAPONESA

Iniciação ao Shodo, com Osvaldo Neto

4 JUL: 15H-17H  
MP

##### AULAS REGULARES DE CHI-KUNG

7, 21 JUL: 9H-10H30  
MP

#### MUSEU DA SAÚDE

##### MORBOS E PECADOS: A SÍFILIS EM PORTUGAL

25 JUL: 15H  
EG MP

#### PLANETÁRIO CALOUSTE GULBENKIAN

A OLHAR PARA O CÉU!  
1 JUL: 16H30

#### UNIVERSIDADE DE LISBOA – INSTITUTO DE CIÊNCIAS SOCIAIS

##### SUBJETIVIDADES ESCRAVAS NOS MUNDOS IBÉRICOS

Conferência Internacional  
2 A 4 JUL

E ESCOLAS  
EG ENTRADA GRATUITA  
MP MARCAÇÃO PRÉVIA  
PG PÚBLICO GERAL

> Contactos pág 106

**CASA DA ACHADA**

RUA DA ACHADA, 11 R/C / 218 877 090 / [WWW.CENTROMARIODIONISIO.ORG](http://WWW.CENTROMARIODIONISIO.ORG)  
 2 DE JULHO A 30 DE AGOSTO, SEGUNDAS ÀS 21H30

## CICLO DE CINEMA **MODOS DE HABITAR**

A Casa da Achada propõe, para os meses mais quentes, um ciclo de cinema ao ar livre. Intitulado *Modos de Habitar* encontra-se inserido no ciclo *Outra Sociedade – À Volta das Ideias de Ivan Illich*, que reflete sobre as ideias do pensador austríaco Ivan Illich (1902-2002), crítico das sociedades industriais da segunda metade do séc. XX. A projeção dos filmes foi pensada no espaço livre entre dois prédios, que brevemente dará lugar a um novo alojamento local. As obras apresentadas, ficções e documentários, são exemplo de diferentes modos de habitar, dos bairros do centro à periferia, da burguesia à classe operária. O ciclo abre com *O*

*Apartamento*, de Billy Wilder, vencedor de vários Óscares, com Shirley MacLaine e Jack Lemmon nos principais papéis; segue-se *Nova Iorque Fora de Horas*, de Martin Scorsese, e *Quando o Rio se Enfurece*, uma obra intensamente lírica de Elia Kazan, com Montgomery Cliff, Lee Remick e Jo Van Fleet. Já em agosto é possível assistir a dois documentários portugueses que têm como cenário a cidade do Porto, *Ângulo Morto*, de Regina Guimarães, e *Ruido ou As Troianas* de Tiago Afonso. O ciclo termina com a curta-metragem *Arena*, de João Salaviza, premiada com a Palma de Ouro no *Festival de Cannes*. **Ana Figueiredo**

ESTREIAS  
JULHO

## AMAR PABLO, ODIAR ESCOBAR

De Fernando León de Aranoa, com Penélope Cruz, Javier Bardem, Peter Sarsgaard

A ascensão e queda do barão da droga Pablo Escobar, contada pela sua amante a jornalista Virginia Vallejo.

## AMÉRICA EM CHAMAS

De Deniz Gamze Ergüven, com Halle Berry, Daniel Craig, Lamar Johnson

A vida de uma família durante os distúrbios de Los Angeles, em 1992, consequência da absolvição de vários agentes da polícia acusados de espancarem brutalmente o taxista negro, Rodney King.

## ARTEMIS: HOTEL DE BANDIDOS

De Drew Pearce, com Sofia Boutella, Dave Bautista, Jodie Foster

O Hotel Artemis acolhe apenas criminosos a precisar de tratamento. A sua gerente é Jean Thomas, também conhecida como a Enfermeira. Depois de um tumulto nas ruas de Los Angeles um lendário criminoso ingressa nas instalações. A sua presença gera o caos, colocando a Enfermeira numa posição complicada.

## ARRANHA-CÉUS

De Rawson Marshall Thurber, com Dwayne Johnson, Neve Campbell, Pablo Schreiber Will Ford, ex-agente do FBI e veterano de guerra, é atualmente responsável pela avaliação da segurança em arranha-céus. Ford é consultado para analisar o mais alto e seguro edifício da China. Quando um grande incêndio deflagra, Ford enfrenta o maior desafio da sua vida: salvar a mulher e os filhos que estão lá dentro.

## CÃES À SOLTA

De Raja Gosnell, com Will Arnett, Natasha Lyonne, Alan Cumming Max, um rottweiler da policia tem de se infiltrar num prestigioso desfile canino para, juntamente com o seu parceiro humano, evitar uma catástrofe.

## DEEP

De Julio Soto Curpide, com (vozes) Justin Felbinger, Stephen Hughes, Lindsey Atena

Em 2100 a humanidade abandonou a Terra, no entanto no oceano ainda vivem algumas criaturas, entre elas Deep, o último polvo da sua espécie e os seus amigos. Quando um acidente destrói o *habitat* do

grupo, todos têm de se aventurar numa viagem para encontrar um nova casa.

## THE EQUALIZER 2 – A VIGANÇA

De Antoine Fuqua, com Denzel Washington, Pedro Pascal, Bill Pullman

Robert McCall ajuda pessoas anónimas que de alguma forma são exploradas ou terrorizadas por criminosos. Nesta seqüela, a vítima é alguém próximo de McCall, o que o obriga a tomar medidas ainda mais extremas do que as habituais.

## ESCAPE PLAN 2: HADES

De Steven C. Miller, com Dave Bautista, Sylvester Stallone, Jaime King

Um especialista usa os seus conhecimentos para testar prisões de alta segurança.

## EU MATO GIGANTES

De Anders Walter, com Zoe Saldana, Imogen Poots, Jennifer Ehle

Bárbara é uma rapariga solitária que se refugia da dura realidade num mundo de fantasia. Bárbara acredita que a sua missão é matar gigantes cruéis.

## FROM AFAR

De Lorenzo Vigas, com Alfredo Castro, Jericó Montilla, Catherina Cardozo

Armando, um homem de 50 anos, paga a jovens rapazes para lhe fazerem companhia. Um dia cruza-se com Elder, um rapaz de 17 anos, líder de um gang. Elder aceita o convite de Armando e a vida dos dois muda para sempre.

## GOTTI – UM VERDADEIRO PADRINHO AMERICANO

De Kevin Connolly, com John Travolta, Spencer Rocco Lofranco, Kelly Preston

A história do mafioso John Gotti do seu filho.

## HAPPY END

De Michael Haneke, com Isabelle Huppert, Jean-Louis Trintignant, Mathieu Kassovitz

As relações difíceis de uma família de classe média-alta que vive em Calais, junto a um campo de refugiados.

## LAS HIJAS DE ABRIL

De Michel Franco, com Emma Suárez, Ana Valeria Becerri, Enrique Arizon

Valeria tem 17 anos, vive com a sua meia-irmã e está grávida. Valeria não quer que a mãe tenha conhecimento do seu estado mas, com o aproximar do nascimento, resolve contar-lhe. A mãe aparece com o intuito de ajudar, mas depois da criança nascer as coisas complicam-se.

## HOMEM-FORMIGA E A VESPA

De Peyton Reed, com Evangeline Lilly, Hannah John-Kamen, Paul Rudd

O Homem-Formiga alia-se à super heroína Vespa para juntos derrubarem uma ameaça letal.

## HOTEL TRANSYLVANIA 3: UMAS FÉRIAS MONSTRUOSAS

De Genndy Tartakovsky, com (vozes) Adam Sandler, Andy Samberg, Kathryn Hahn

O Draculo e a sua família partem num cruzeiro para umas férias calmas, mas uma série de eventos transformam o descanso numa aventura atribulada.

## JOGO DA APANHADA

De Jeff Tomsic, com Isla Fisher, Annabelle Wallis, Jeremy Renner

Um grupo de antigos colegas de escola organiza, anualmente, e há mais de 30 anos, um jogo da apanhada. Quando o melhor jogador (que nunca foi apanhado) decide sair do grupo, os restantes vão tentar pela última vez apanhá-lo, mesmo que isso implique viajar por todo o país.

## LEVIANO

De Justin Amorim, com Anabela Teixeira, José Fidalgo, Ruben Rua

## LINHAS DE SANGUE

De Pureza & Graciano, com José Mata, Cláudia Semedo, José Fidalgo

## MAMA MIA! HERE WE GO AGAIN

De Ol Parker, com Meryl Streep, Amanda Seyfried, Pierce Brosnan

Um novo musical baseado nas músicas dos ABBA que relata os amores e desamores do elenco do primeiro filme.

## O MEU AMIGO PETE

De Andrew Haigh, com Charlie Plummer, Steve Buscemi, Chloë Sevigny

Charley, um rapaz de 15 anos que vive sozinho com o pai, procura o seu lugar no mundo e uma estabilidade difícil de alcançar. Em busca de um futuro melhor, muda-se para uma nova cidade onde o jovem arranja emprego a tratar de cavalos de corrida. Charley descobre a paixão pelos cavalos e o significado da amizade.

## MOMO

De Vincent Lobelle, Sébastien Thiery, com Christian Clavier, Catherine Fr, Sébastien Thiery

A Srª e o Srª Prioux descobrem que Patrick, um desconhecido, se instalou na sua casa. Este estranho



## PAULO ROCHA

CINEMATECA PORTUGUESA

Em 2018 teve início a segunda vida da coleção *As Folhas da Cinemateca*, que em período anterior, até 2011, deu origem à publicação de 28 volumes. A segunda série arranca com edições dedicadas a Fernando Lopes e a Paulo Rocha, duas figuras principais do cinema feito no nosso país na segunda metade do século XX, que partilham os mesmos anos de nascimento e morte: 1935 e 2012. Maria João Madeira organiza a edição dedicada ao cineasta de *Os Verdes Anos* (1963), *Mudar de Vida* (1966) ou *O Rio do Ouro* (1998), que conheceu recentemente a honra pós-tumba de ver um dos seus outros filmes, *A Ilha dos Amores* (1982), ser exibido em cópia recentemente restaurada, numa secção dedicada a clássicos do cinema do *Festival de Cannes*. O volume abarca como é habitual toda a obra de Paulo Rocha, com textos da autoria de João Bénard da Costa e Jorge Silva Melo, Luís Miguel Oliveira e Inês N. Lourenço, entre outros. É muito agradável a sensação que se tem ao folhear esta nova série da coleção. O prazer tátil é superior, e os olhos também ganham com a maior qualidade do papel que serve na perfeição as muitas imagens que ilustram ou separam os textos. Algumas muito belas, como os filmes de Paulo Rocha.

Ricardo Gross



JOÃO LOPES

## CINEMA E HISTÓRIA

FFMS

Comecemos pelo fim, citando o autor nos agradecimentos: "Foi de Fernando Lopes 1935-2012) que recebi uma essencial lição de história: a de que o tempo de um filme integra a história em que nasceu, ao mesmo tempo que dela se separa – como quem conta um conto que, de tão realista, já não parece verosímil. Escrevo também para dar conta dessa ambivalência, porventura dessa contradição, que o cinema tem o poder de expor e relançar." João Lopes oferece uma lista de filmes citados, dezenas de títulos, de *L'arrivée d'un train en gare de La Ciotat* (Auguste e Louis Lumière, 1896) a *American Sniper* (Clint Eastwood, 2014); de *A Tomada do Poder por Luís XIV* (Roberto Rossellini, 1966) até *A Morte de Luís XIV* (Albert Serra, 2016). O autor revisita a história do cinema para refletir sobre os modos de fazer história (e de contar histórias) através dos filmes. O ensaio é constituído por textos pessoais onde reconhecemos a sensação de um pensamento que é simultâneo ao ato de escrever, e que por outro lado se demarca do "trunfo obsessivo do directo e o esquemático efeito de simultaneidade" exercido pelas televisões que ocuparam as nossas vidas. Um livro que pensa e que dá que pensar. **RG**

rapaz apareceu para contar aos pais que se vai casar. Os Prioux não têm filhos, mas gostariam de ter. Será esta a oportunidade para tal? Será Patrick um mentiroso compulsivo?

## NA PRAIA DE CHESIL

De Dominic Cooke, com Saoirse Ronan, Emily Watson, Billy Howle  
Inglaterra, verão de 1962, um jovem casal de estratos sociais distintos casa-se. Durante a lua-de-mel surgem problemas e os dois são confrontados com as diferenças que os separam. Uma decisão será tomada e a vida de ambos mudará radicalmente.

## NO CORAÇÃO DA ESCURIDÃO

De Paul Schrader, com Amanda Seyfried, Ethan Hawke, Cedric the Entertainer

Um reverendo que vive atormentado pela morte do filho conhece uma mulher que lhe pede ajuda, depois de descobrir que o marido é um ambientalista radical que poderá agir de forma violenta.

## PRECE AO NASCER DO DIA

De Jean-Stéphane Sauvaire, com Joe Cole, Vithaya Pansringarm, Panya Yimmumphai

A história verdadeira de Billy Moore, um jovem boxer inglês, que foi condenado por posse de droga e preso na Tailândia.

## THE SEAGULL

De Michael Mayer, com Elisabeth Moss, Saoirse Ronan, Annette Bening

Na Rússia, no início do século XX, uma atriz de meia-idade visita o irmão que vive no campo. Na propriedade encontram-se vários hóspedes e familiares. A história acompanha as relações entre as diferentes personagens, as aventuras amorosas e conflitos que daí resultam.

## UM SENHOR DOUTOR!

De Lorraine Lévy, com Omar Sy, Alex Lutz, Ana Girardot

Um antigo bandido, que é agora um médico diplomado, chega a uma pequena vila com o intuito de enriquecer. A sua estratégia é fazer crer aos habitantes locais que não são tão saudáveis como pensam. Quando o objetivo que traçou é atingido, o seu passado duvidoso surge para lhe estragar os planos.

## TITÃ

De Lennart Ruff, com Sam Worthington, Taylor Schilling, Tom Wilkinson

Uma família de militares participa numa experiência sobre evolução genética e exploração espacial.

## ESTREIAS AGOSTO

## ALPHA

De Albert Hughes, com Kodi Smit-McPhee, Leonor Varela, Natassia Malthe

A história de sobrevivência de um jovem guerreiro, passada há 20 mil anos, na Idade do Gelo.

## AMERICAN ANIMALS: O ASSALTO

De Bart Layton, com Evan Peters, Ann Dowd, Barry Keoghan

Quatro jovens, insatisfeitos com a vida que levam, resolvem assaltar uma biblioteca onde existem livros valiosos.

## AMOUREUX DE MA FEMME

De Daniel Auteuil, com Sandrine Kiberlain, Adriana Ugarte, Gérard Depardieu

Quando Patrick, um homem na casa dos 60 anos, apresenta a jovem namorada ao seu melhor amigo, este último não consegue deixar de pensar nela e as constantes fantasias que o assolam só lhe complicam a vida.

## A.X.L.

De Oliver Daly, com Thomas Jane, Becky G, Alex MacNicoll

O jovem Miles encontra um cão robô dotado da mais avançada inteligência artificial, mas que tem coração de cão. Os dois criam laços fortes de amizade e Miles irá ajudar o seu amigo a fugir daqueles que o construíram para ser uma máquina de guerra.

## BEM-VINDOS A PARIS

De Dany Boon, com Dany Boon, Line Renaud, Laurence Arné

Valentin é um prestigiado designer de interiores que esconde as origens humildes e consequentemente a família. Depois de um acidente Valentin perde a memória e a família que não via há muito reaparece. Estes dois eventos transformam a sua vida radicalmente.

## CAMINHOS MAGNÉTICOS

De Edgar Pèra

## CAPITÃO SHARKY

De Jan Stoltz, Hubert Weiland, com (vozes) Axel Prah, Anton

Petzold, Jule Hermann  
Uma aventura animada com piratas e sobre o poder da amizade.

## CHRISTOPHER ROBIN

De Marc Forster, com Hayley Atwell, Ewan McGregor, Jim Cummings

Christopher Robin, um homem de família, encontra o seu amigo de infância Winnie de Pooh que o ajuda a redescobrir as alegrias da vida.

## COEXISTIR NÃO É FÁCIL

De Fabrice Eboué, com Ramzy Bedia, Fabrice Eboué, Guillaume de Tonquédec

Um produtor musical falado resolve formar uma banda com um padre, um rabino e um imã, numa tentativa de salvar o emprego. Mas os religiosos estão longe de serem santos...

## THE HAPPYTIME MURDERS

De Brian Henson, com Melissa McCarthy, Elizabeth Banks, Maya Rudolph

Humanos e marionetas coexistem no mesmo mundo. Quando o elenco de uma série de marionetas, dos anos 80, começa a ser assassinado, um detetive particular e a sua companheira humana dão início a uma investigação.

## THE LITTLE STRANGER

De Lenny Abrahamson, com Domhnall Gleeson, Ruth Wilson, Charlotte Rampling

Inglaterra, 1947, o Dr. Faraday é chamado à propriedade da família Ayres, onde a sua mãe trabalhou como empregada. No local, o médico percebe que há qualquer coisa terrível que atormenta esta família.

## MENTES PODEROSAS

De Jennifer Yuh Nelson, com Mandy Moore, Gwendoline Christie, Bradley Whitford

Alguns no futuro todas as pessoas com menos de 18 são temidas. As crianças vivem prisioneiras porque têm poderes especiais. Um grupo de adolescentes foge e resiste numa tentativa de controlar o seu destino.

## MEG: TUBARÃO GIGANTE

De Jon Turteltaub, com Ruby Rose, Jason Statham, Raimi Wilson

Uma equipa de especialistas descobre o maior tubarão alguma vez visto. Juntos têm de encontrar uma maneira de o eliminar.

## MILLE 22

De Peter Berg, com Mark Wahlberg, Lauren Cohan, John Malkovich

Um agente americano da força de elite tem como missão fazer entrar nos EUA, em troca de informações, de desenvolver armas nucleares. A missão não será fácil e as repercussões a nível global podem ser catastróficas.

## MISSÃO IMPOSSÍVEL – FALLOUT

De Christopher McQuarrie, com Rebecca Ferguson, Tom Cruise, Vanessa Kirby

Ethan Hunt e a sua equipa estão de regresso, numa corrida contra ao

tempo, depois de uma missão não correr de acordo com o esperado.

## PORTUGAL NÃO ESTÁ À VENDA

De André Badalo, com Pedro Teixeira, Rita Pereira, Dalila Carmo

## SLENDER MAN

De Sylvain White, com Joey King, Javier Botet, Annalise Basso  
A história aterroradora de uma entidade que é conhecida por raptar e assassinar crianças e adolescentes.

## THE SPY WHO DUMPED ME

De Susanna Fogel, com Milla Kunis, Justin Theroux, Kate McKinnon

Duas grandes amigas vêem-se envolvidas numa conspiração internacional, quando o ex-namorado de uma delas reaparece e revela que é um espião.

## TEEN TITANS GO! O FILME

De Aaron Horvath, Peter Rida Michail, com (vozes) Nicolas Cage, Kristen Bell, Will Arnet  
O Teen Titans são cinco adolescentes que pretendem, a todo o custo, ser estrelas de Hollywood. O problema é que nunca fizeram nada heróico. Quando descobrem o plano maquiavélico de um novo super-herói, têm a oportunidade de conseguir atingir o seu objetivo, e ao mesmo tempo salvar o mundo de uma catástrofe.

## TRAIÇÕES (CON) SENTIDAS

De Brian Cranon, de Rebecca Hall, Dan Stevens, Jason Sudeikis  
Anna e Will, prestes a casarem-se sem terem tido outras experiências amorosas e sexuais, decidem envolver-se com outras pessoas.

## UNCLE DREW

De Charles Stone III, com Tiffany Haddish, Nick Kroll, Shaquille O'Neal

Dax é um fã incondicional de basquetebol e gastou todas as suas poupanças para que a sua equipa amadora fosse classificada para um campeonato em Nova Iorque. No entanto, devido a uma série de problemas, Dax terá de formar uma nova equipa e garantir que é bem-sucedida. Para tal contrata uma lenda do basquete, Huncle Drew, reformado há anos.

## CICLOS / FESTIVAIS

**BANG AWARDS – FESTIVAL INTERNACIONAL DE CINEMA DE ANIMAÇÃO**

## PENSÃO AMOR

Exibição de curtas-metragens  
**1, 15, 29 JUL,**  
**5, 19 AGO: 16H** EG  
www.bang-awards.com

## CICLO DE CINEMA: JÁ ESTAMOS EMBARCADOS

### MUSEU DO DINHEIRO

**AMA-SAN**  
De Cláudia Varejão  
**7 JUL: 16H**

### É NA TERRA NÃO É NA LUA

De Gonçalo Tocha  
**21 JUL: 14H30** MP

## CICLO MURRAY GRIGOR

CCB DE VERÃO

### CENTRO CULTURAL DE BELÉM

**INFINITE SPACE: THE ARCHITECTURE OF JOHN LAUTNER**

**13 JUL: 21H30**

**SEAN CONNERY'S EDINBURGH + THE HAND OF ADAM**

**27 JUL: 21H30**

**THE ARCHITECTURE OF FRANK LLOYD WRIGHT**

**10 AGO: 21H30**

**SIR JOHN SOANE: NA ENGLISH ARCHITECT, NA AMERICAN LEGACY**

**24 AGO: 21H30**

## CICLO SOBRE O MAIO DE 68

CCB DE VERÃO

### CENTRO CULTURAL DE BELÉM

**OS AMANTES REGULARES**

De Philippe Garrel  
**20 JUL: 21H30**

**NASCIDOS EM 68**

De Olivier Ducastel e Jacques Martineau  
**3 AGO: 21H30**

**O FUNDO DO AR É VERMELHO**

De Chris Marker  
**17 AGO: 21H30**

**DEPOIS DE MAIO**

De Olivier Assayas  
**31 AGO: 21H30**

**CICLO RÚSSIA – ESSE ENIGMA, UMA CINEMATOGRAFIA DE GÉNIO(S)**



**VÁRIOS LOCAIS ESTREIA A 5 DE JULHO**

# LEVIANO

Justin Amorim, jovem realizador, luso-canadiano, a viver atualmente em Lisboa estreia a sua primeira longa-metragem, *Leviano*. O filme conta a história da família Paixão, formada pela mãe, Anita, e as suas três filhas de 19, 16 e 14 anos. Uma série de acontecimentos levam a um crime, que mudará para sempre a vida destas mulheres. A narrativa começa com uma grande entrevista, a um canal de televisão de renome, onde as protagonistas desvendam os eventos que deram origem a um dos casos mais polémicos em Portugal. Filmado em terras algarvias, apresenta no elenco Anabela Teixeira, José Fidalgo e um grupo de jovens atores, entre eles Diana Marquês Guerra, Alba Baptista, Mikaela Lupu e Ruben Rua. **AF**

### CINEMA MONUMENTAL

**GUERRA E PAZ PARTE 1+2+3+4**

De Sergei Bondarchuk  
**1 JUL: 15H**

**TU E EU**

De Larisa Shepitko  
**2 JUL: 14H, 16H30, 21H30**

**E AINDA ACREDITO**

De Mikhail Romm/Herman-Llavrov/Elem Klimov/Marlen Khutsiev  
**2 JUL: 19H**

**O TIO VÂNIA**

De Andrei Konchalovsky  
**3 JUL: 14H, 16H, 21H45**

**INFINITAS**

De Marlen Khutsiev  
**3 JUL: 18H**

**O ROLO COMPRESSOR E O VIOLINO / A INFÂNCIA DE IVAN**

De Andrey Tarkovsky  
**4 JUL: 14H, 19H**

**O ESPELHO**

De Andrey Tarkovsky  
**4 JUL: 16H30, 21H30**

**ELENA**

De Andrey Zvyagintsev  
**5 JUL: 14H, 19H**

**LEVIATÃ**

De Andrey Zvyagintsev  
**5 JUL: 16H30, 21H30**

**PROGRAMA PELESHYAN,**

**ARTAVAZD PELESHIAN**  
**6 JUL: 14H15, 17H45**

**NAZIDANIE**

De Boris Yukhananov e Aleksandr Shein  
**6 JUL: 21H**



**ASAS**De Larisa Shepitko  
7 JUL: 14H, 16H30, 19H**ASCENSÃO**De Larisa Shepitko  
7 JUL: 21H30**NOSTALGIA**De Andrey Tarkovsky  
8 JUL: 14H, 16H30, 21H30**OLHOS NEGROS**De Nikita Mikhalkov  
9 JUL: 14H, 16H30, 21H30**PEÇA INACABADA PARA PIANO MECÂNICO**De Nikita Mikhalkov  
9 JUL: 19H**ANDREI RUBLEV**De Andrey Tarkovsky  
10 JUL: 13H15, 17H, 21H**FAUSTO**De Aleksandr Sokurov  
11 JUL: 14H, 16H30, 19H**ELEGIE DE MOSCOU**De Aleksandr Sokurov  
11 JUL: 19H**CINECONCHAS****QUINTA DAS CONCHAS**  
**GETT: O PROCESSO DE VIVIANE**  
**AMSALEM**  
De Ronit e Shlomi Elkabetz  
5 JUL: 21H45**LINHA FANTASMA**De Paul Thomas Anderson  
6 JUL: 21H45**CINEMA PARAÍSO**De Giuseppe Tornatore  
7 JUL: 21H45**THE FLORIDA PROJECT**De Sean Baker  
12 JUL: 21H45**TRÊS CARTAZES À BEIRA DA ESTRADA**De Martin McDonagh  
13 JUL: 21H45**COCO**Lee Unkrich  
14 JUL: 21H45**CINE SOCIETY****TOPO CHIADO****LIFE OF PI**  
De Ang Lee  
4 JUL, 9 AGO: 23H30**NOTTING HILL**De Roger Michell  
5 JUL, 22 AGO: 23H30**NAPOLEON DYNAMITE**De Jared Hess  
11 JUL: 23H30**MAMA MIA!**De Phyllida Lloyd  
12 JUL: 23H30**ANNI HALL**De Woody Allen  
18 JUL: 23H30**PULP FICTION**De Quentin Tarantino  
19 JUL: 23H30**MOULIN ROUGE**De Baz Luhrmann  
25 JUL: 23H30**MONTY PYTHON AND THE HOLY****GRAIL**  
De Terry Gilliam, Terry Jones  
26 JUL: 23H30**DIRTY DANCING**De Emile Ardolino  
1 AGO: 23H30**FIGHT CLUB**De David Fincher  
2 AGO: 23H30**WAYNES WORLD**De Penelope Spheeris  
8 AGO: 23H30**SNATCH**De Guy Ritchie  
15 AGO: 23H30**GREASE**De Randal Kleiser  
16 AGO: 23H30**TOP GUN**De Tony Scott  
23 AGO: 23H30**CITY OF GOD**De Fernando Meirelles, Kátia Lund  
29 AGO: 23H30**ROMEO AND JULIETTE**De Baz Luhrmann  
30 AGO: 23H30**FUSO - ANUAL DE VÍDEO ARTE INTERNACIONAL DE LISBOA****VÁRIOS LOCAIS**  
28 AGO A 2 SET  
www.fusovideoarte.com**LUSCO-FUSCO 2018****POLO CULTURAL DAS**  
**GAIVOTAS**  
NO PAÍS DO CINEMA  
**OS OLHOS DO FAROL****De Pedro Serrazina****HISTÓRIA IMORTAL**De Orson Welles  
4 JUL: 21H30**DE UM LADO E DE OUTRO**Performance no âmbito da *Traça - Mostra de Filmes de Arquivos Familiares* (2017)  
De Sofia & Vítor Roriz  
9 JUL: 21H30**HISTÓRIA TRÁGICA COM FINAL FELIZ**

De Regina Pessoa

**O SUL**De Victor Erice  
11 JUL: 21H30**VISITA OU MEMÓRIAS E CONFISSÕES**De Manoel de Oliveira  
18 JUL: 21H30**UM HOMEM SEM PASSADO**De Aki Kaurismäki  
25 JUL: 21H30**O INTERVALO**De Leonardo di Constanzo  
1 AGO: 21H30**A DAMA DE CHANDOR**De Catarina Mourão  
8 AGO: 21H30**BONJOUR**

De André Godinho

**GIPSOFILA**De Margarida Leitão  
15 AGO: 21H30**RUÍNAS**

De Manuel Mozos

**A CASA ESQUECIDA**De Teresa Garcia  
22 AGO: 21H30**POLIFONIAS - PACIÉ SALUTA,****MICHEL GIACOMETTI**  
De Pierre-Marie Goulet  
29 AGO: 21H30**MODOS DE HABITAR****CASA DA ACHADA****O APARTAMENTO**  
De Billy Wilder  
2 JUL: 21H30**NOVA IORQUE FORA DE HORAS**De Martin Scorsese  
9 JUL: 21H30**QUANDO O RIO SE ENFURECE**De Elia Kazan  
16 JUL: 21H30**A CAIXA**De Manoel de Oliveira  
23 JUL: 21H30**ARENA**

De João Salaviza

**O TECTO**De Vittorio de Sica  
30 JUL: 21H30**JANELA INDISCRETA**De Alfred Hitchcock  
6 AGO: 21H30**ÂNGULO MORTO**

De Regina Guimarães

**RUÍDO OU AS TROJANAS**De Tiago Afonso  
13 AGO: 21H30**O MEU TIO**De Jacques Tati  
20 AGO: 21H30**A CIDADE DOS MORTOS****WAITING FOR PARADISE**  
De Sérgio Tréfaut  
27 AGO: 21H30**ARENA**De João Salaviza  
30 AGO: 21H30**1ª MOSTRA DE CINEMA BRASILEIRO EM LISBOA****CINEMA SÃO JORGE**  
19 A 22 JUL**OS PADRINHOS DA NOUVELLE VAGUE: OS INCONTORNÁVEIS DO CINEMA FRANCÊS****ESPAÇO NIMAS****CASQUE D'OR**  
De Jacques Becker**LE CRIME DE MONSIEUR LANGE**

De Jean Renoir

**LE TESTAMENT D'ORPHEE**

De Jean Cocteau

**TOUCHEZ PAS AU GRISBI**

De Jacques Becker

**ASCENSEUR POUR L'ÉCHAFAUD**

De Louis Malle

**MON PÈRE AVAIT RAISON**

De Sacha Guitry

**LA POISON**

De Sacha Guitry

**MADAME DE...**

De Max Ophüls

## ELENA ET LES HOMMES

De Jean Renoir

## LES YEUX SANS VISAGE

De Georges Franju

DEUX HOMMES DANS  
MANHATTAN

De Jean-Pierre Melville

## LA FILLE DU PUISATIER

De Marcel Pagnol

## LA FEMME DU BOULANGER

De Marcel Pagnol

7 JUN A 31 JUL

PRIMAVERA TARDIA – (RE)  
VISITAÇÃO DO CINEMA  
JAPONÊS

ESPAÇO NIMAS

## PRIMAVERA TARDIA

De Yasujiro Ozu

4 JUL: 14H30, 17H, 19H30

## CONTOS CRUËIS DA JUVENTUDE

De Nagisa Oshima

4 JUL: 21H30

## CONTOS CRUËIS DA JUVENTUDE

De Nagisa Oshima

5 A 11 JUL: 14H30, 17H,  
19H30, 22H

## PROCURAM-SE FILMES

ARQUIVO MUNICIPAL DE  
LISBOA - VIDEOTECARecolha de filmes caseiros feitos  
em Lisboa ou por LisboaetasRETROSPETIVA ANTÓNIO-  
PEDRO VASCONCELOSCINEMATECA  
PORTUGUESA  
JUL

## SHORTCUTZ

O BOM, O MAU E O VILÃO

Exibição de curtas-metragens

TER: 22H

## CONCURSOS

## MONSTRA | FESTIVAL DE

## ANIMAÇÃO DE LISBOA

INSCRIÇÃO DE FILMES

ATÉ 11 NOV

www.monstrafestival.com

CURSOS  
/ ENCONTROSAMA – ACADEMIA MUNDO  
DAS ARTESRepresentação para  
televisão e cinemaCINECLUBE CINE-  
REACTOR 24114º Curso Geral de  
Cinema

8 OUT/18 A 26 JUN/19

www.cursosgeraldecinema.com

RESTART

Realização I e II  
VÁRIOS HORÁRIOS

Geral de Audiovisuais

TER, QUI: 9H-13H, 14H-18H

Câmara e Iluminação  
para Audiovisuais

TER, QUI: 9H-13H, 19H-23H

## Pós-Produção

Audiovisual

SEG, QUA, SEX: 9H-12H,  
13H-16H, 20H-23HProdução e Marketing  
Audiovisual

SEG, QUA, SEX: 9H-12H

Interpretação – Cinema  
e televisão

TER, QUI: 19H-23H

Animação e Grafismo

2D/3D I e 2D/3D II  
VÁRIOS HORÁRIOSEscrita para Cinema,  
Televisão e New Media

SEG, QUA, SEX: 20H-23H

E ESCOLAS

EG ENTRADA GRATUITA

MP MARCAÇÃO PRÉVIA

PG PÚBLICO GERAL

&gt; Contactos pág 106

VÁRIOS LOCAIS  
ESTREIA A 26 DE JULHO

## LINHAS DE SANGUE

Manuel Puresa e Sérgio Graciano são os realizadores de *Linhas de Sangue*, o filme que estreia em julho numa versão longa, depois da curta-metragem em 2011 com o mesmo título. A história apresenta um conjunto de malfeitores que ameaçam a ordem e a paz em Portugal. Onde há vilões, também há heróis provocando inevitavelmente uma luta entre o bem e

o mal. As instalações do antigo hospital psiquiátrico Miguel Bombarda servem de cenário a muitas das cenas do filme, onde não falta ação, sangue e muito humor. Nomes sonantes compõem o vasto elenco: Catarina Furtado, José Fidalgo, José Raposo, Soraia Chaves, Victória Guerra, Miguel Costa e Marina Mota são alguns dos exemplos. **AF**



**C.E.M. – CENTRO EM MOVIMENTO**

**1 A 6 DE JULHO**

VÁRIOS LOCAIS / 218 871 763 / WWW.C-E-M.ORG

# FESTIVAL PEDRAS '18

## EM QUE MUNDO QUEREMOS VIVER?

O *Festival Pedras* propõe uma série de práticas de se estar com pessoas e lugares tais como caminhadas e poisos pela cidade, piqueniques, bailes, filmes, dança, música, leituras e debates. O evento questiona o tipo de mundo em que queremos viver, partindo de acessos diversos como as questões ambientais ou a situação das artes na relação com os financiamentos públicos e com a sua relevância na tessitura de uma comunidade que se quer viva. Esta edição traz à "com-vivência"

profissionais de várias áreas do conhecimento que têm vindo a adensar os seus percursos com o c.e.m - centro em movimento, bem como convidados pontuais internacionais que se juntam ao encontro nesta imersão de experiências com a cidade de Lisboa. O *Pedras* acontece anualmente desde 2005 na continuidade do trabalho do c.e.m - centro em movimento, organismo de Investigação artística nos Estudos do Corpo do Movimento e do Comum.

**Ricardo Gross**

**FESTIVAIS**

**FESTIVAL PEDRAS'18**

**JARDIM BOTÂNICO, PRAÇA DA ALEGRIA, JARDIM DO TOREL, CAMPO MÁRTIRES DA PÁTRIA**

**CAMINHADAS E POISIOS POR CAMINHOS VERDES**  
1 JUL: 15H-19H

**JARDIM DO TOREL PIQUENIQUE BAILE**  
1 JUL: 19H-22H

**JUNTO À CRECHE DA ENCOSTA DO CASTELO PASSEIO NA CIDADE COM BEBÉS**  
2 JUL: 10H

**C.E.M. - CENTRO EM MOVIMENTO**

**FILME SOBRE EXPLORAÇÃO IMOBILIÁRIA**  
2 JUL: 14H-15H

**ENCONTRO COM MAGMA COM PESSOAS E LUGARES DE LISBOA**  
3 JUL: 14H-15H30,  
5 JUL: 16H-18H

**ENCONTRO COM A DANÇA-PRESENCIA COM COLINE GRAS**  
4 JUL: 20H30

**ENCONTRO COM A DANÇA E O RIO COM INÉS FERREIRA**  
5 JUL: 15H

**SESTA**  
6 JUL: 15H-16H

**BODY STORM "EM QUE MUNDO QUEREMOS VIVER?"**  
6 JUL: 16H-19H30

**RUA JOÃO DO OUTEIRO ENCONTRO DOCUMENTAÇÃO DEMORA**  
2 JUL: 15H-16H

**RUA DOS FANQUEIROS, 286 JOGO DERIVAÇÕES**  
2 JUL: 16H30-17H30

**LARGO DE SÃO DOMINGOS COM-VERSA "EM QUE MUNDO QUEREMOS VIVER?"**  
2 JUL: 18H30-20H

**LARGO DA SEVERA ESTUDO PARA CORPO-ÁRVORE COM RENATA HARDY**  
2 JUL: 20H30

**BECO DA AMENDOEIRA FILME EM TORNO DAS GRANDES ALTERAÇÕES QUE LISBOA TEM SOFRIDO NOS ÚLTIMOS ANOS**  
2 JUL: 21H15

**BECO DO JASMIM BICHO COM CAMILA SOARES**  
3 JUL: 11H30

**ESQUINA DA RUA DA BOAVISTA COM A RUA DAS GAIVOTAS ENCONTRO ENTRE A ROSA E A ROSINHA COM VALENTINA PARRAVICINI**  
3 JUL: 13H

**TASCA DA ISABELINHA RUA CRUZ DOS POIATS ENCONTRO COM OLHO-BOCA COM BERNARDO BETHÔNICO**  
3 JUL: 16H-17H

**RUA DOS CORREIROS, 50 LER MARIA GABRIELA LLANSOL E OUTRAS MANUALIDADES**  
3 JUL: 17H30-18H30

**ESCADAS RUA DO ARCO DA GRAÇA CONVERSA ARTE-POLÍTICA-FINANCIAMENTO-CULTURA**  
3 JUL: 18H30-20H30

**ALMAS IMPRÓPRIAS COM PETER MICHAEL DIETZ**  
3 JUL: 20H45

**ENTRE CAMPOLIDE E MONSANTO CAMINHADAS E POISIOS**  
4 JUL: 11H-16H

**RUA DE S. PEDRO MÁRTIR, 64 CANTO PARA DORMIR COM DIEGO BAFFI**  
1 A 5 JUL

**LANÇAMENTO DO LIVRO CRIAR CORPO-CRIAR CIDADE**  
4 JUL: 17H

**CONVERSA CRIAR CORPO-CRIAR CIDADE COM AITOR VAREA**  
4 JUL: 18H

**FESTA-PIQUENIQUE BAILE COM A BANDA DE RESIDENTES DO PEDRAS**  
6 JUL: 20H

**LAVADOURO LARGO DA ROSA ALDEIA NO LAVADOURO DA ROSA**  
5 JUL: 10H-14H

**LIVRARIA FERIN ENCONTRO COM A LEGENTE COM SUSANA SALAZAR**  
5 JUL: 18H30

**ESTAÇÃO DE COMBOIOS DO ROSSIO ENCONTRO COM A DANÇA-PRESENCIA COM COLINE GRAS**  
5 JUL: 19H30

**LISBON DANCE PLATFORM MOSTRA DE VIDEO DANÇA, SYMPOSIUM, NOITE PERFORMATIVA E PAINEL DE WORKSHOPS**

Amalgama Companhia de Dança e Laois Dance Company  
27 A 29 JUL

**AULAS/CURSOS /WORKSHOPS**

**AAMA - ASSOCIAÇÃO DE ACTIVIDADE MOTORA ADAPTADA Dança Contemporânea Inclusiva**  
QUA: 10H30  
917 737 409 / 217 121 330

**ACADEMIA LIFECLUB/ ESTÚDIO 1**

**Dança Contemporânea para Maiores de 55 anos e Seniores**  
Por Rafael Alvarez  
TER: 17H30-19H15  
bodybuilders321@gmail.com

**ARTA - TABERNA DAS ALMAS**

**Tango**  
Por Miriam Nieli  
QUI: 20H-21H30  
938 226 403

**ASSOCIAÇÃO ADN Acrobacia Aérea**

Com Joa Gouveia, Mila Xavier e Rita Oliveira  
SEG, QUA: 19H30-21H45

**Acrobacia de Chão**  
Com Jocka Carvalho  
TER: 19H30-21H30

**Pinos**  
Com Joa Gouveia  
TER: 19H30-21H30

**Mastro Chinês**  
Com Ricardo Paz  
QUI: 19H30-21H30  
armazem13adn@gmail.com

**ASSOCIAÇÃO CRISTÁ DA MOCIDADE DE LISBOA**

**Samba Gafieira**  
Por Livia Oliveira  
QUA: 20H30-22H30

**Kizomba**  
SEG: 20H30-22H

**Forró**  
Por Marquinhos  
SÁB: 17H-19H  
916 540 235

**ASSOCIAÇÃO SUBUD**

**Biodança**  
TER: 19H30-21H45  
965 350 034  
http://biodanza-davida.webnode.pt

**AUDITÓRIO CARLOS PAREDES**

**Oficinas de Movimento**  
Por Bruno Rodrigues  
SEG: 17H15-18H, 18H10-19H10, 19H15-20H15, 20H15-21H30  
brunosebastiaoarodrigues@gmail.com

**B.LEZA**

**Dança**  
DOM: 18H  
963 612 816

**BLESSED**

**High Heels**  
13 JUL: 19H  
blessed.lx.bar@gmail.com

**C.E.M. - CENTRO EM MOVIMENTO**

**Corpo Paisagem**  
Com Inés Ferreira  
9 A 13 JUL: 10H-13H

**O Atravimento da Escuta**

Com Mariana Lemos e Thiago Righi  
9 A 13 JUL: 14H-17H

**Corpo Dinâmico Corpo Flutuante**  
Com Peter Michael Dietz  
9 A 13 JUL: 19H30-22H  
16 A 19 JUL: 20H-21H30

**Práticas de Arquitetura em Corpo**

Com Valentina Parravicini  
16 A 20 JUL: 10H-13H

**Inventar o Baile**

Com Joana Gui e Margarida Agostinho  
16 A 18 JUL: 15H-17H

**Práticas de Embriologia**

Com Sofia Neuparth  
16 A 18 JUL: 17H-20H

**Dançando com a Arquitetura do Corpo**  
Com Camila Soares de Barros  
23 A 26 JUL: 10H-13H

**Movimento Interior/  
Movimento Exterior**

Com Nicolau Antunes  
**23 A 27 JUL: 18H-20H**

**CASA DA COMARCA DE  
ARGANIL**

**Tango Argentino  
(Iniciado/Intermédio)**

**QUI: 20H30-21H30**  
964 859 049

**CASA DE LAFÕES**

**Tango**

**TER: 19H30**

**Forró**

**TER, QUI: 21H**

**CENTRO CULTURAL DE  
CARNIDE**

**Ballet**

Professora Francisca Moura  
**TER: 18H-18H45 (NÍVEL I),  
18H50-19H50 (NÍVEL III),  
QUI: 18H-18H45 (NÍVEL  
II), 18H50-19H50 (NÍVEL  
IV)**

**Hip-Hop**

Professora Ana Marta Azevedo  
**SEG, QUA: 18H40-19H30**

**CENTRO CULTURAL  
PADRE CARLOS ALBERTO  
GUIMARÃES**

**BalletArte**

Dança Clássica, Dança Criativa,  
Dança Contemporânea e Barra  
de Chão  
pontifice73@gmail.com

**CENTRO LOBT**

**Kizomba**

**QUI: 19H30-20H30**  
centro@ilga-portugal.pt

**CHAPITÔ**

**Técnicas Circenses**

Por Sâmara Botelho, Matias Hugo e  
Neuza Ribeiro

**SEG, QUA: 19H30-21H**

**Técnicas de  
Manipulação**

Por Tommaso Mortari  
**TER: 19H30-21H**

**Capoeira**

Por Mário Correia  
**TER, QUI: 19H30-21H**

**COMPANHIA OLGA  
RORIZ**

**Contemporâneo**

**SEG, QUA, SEX: 10H30-  
12H10, TER, QUI: 9H-10H30**

**Condicionamento Físico**

**SEG, QUA, SEX: 9H-10H30**

**CONVENTO DE SÃO  
PEDRO DE ALCÁNTARA**

**Dançar com Pk**

Aulas de dança para pessoas com  
Parkinson e cuidadores, por Rafael  
Alvarez e Leonor Tavares.

**SÁB: 10H-11H30**

EG / MP  
934 788 156

**DANCE FACTORY  
STUDIOS**

**Aulas Regulares, Cursos  
e Workshops**

Kizomba Zero, Tango Argentino,  
Danças de Salão, Salsa,  
Tarrachinha, Semba, Bachata,  
Forró, Street Jazz, Ragga, Hip-Hop,  
Kuduro, Belly Dance, Sevilhanas,  
Ritmos Latinos, Pole Dance, Ballet,  
Sapateado, Dança Afró.  
966 755 755

**DANCE SPOT**

**Artes de Palco, Street  
Dance e Danças Sociais**

915 773 155

**DE PURA CEPA - ESCUELA  
DE TANGO**

**Tango Argentino  
(Inicição, Intermédio e  
Técnica)**

depuracepatango@gmail.com

**DOJO DA LUZ**

**Dança Contemporânea**

Por Sofia Freire Diogo  
**SEG, QUA: 10H30-11H30,  
SEG: 21H-22H, SEX:  
20H30-21H30**

**ESCOLA DE DANÇA ANA  
KÖHLER**

**Cursos**

Dança Criativa, Ballet,  
Contemporâneo, Jazz/Broadway,  
Sapateado/Tap Dance, Dança  
Tradicional Irlandesa, Hip-Hop,  
Bollywood e Barra de Chão  
961 268 279

**ESCOLA DE DANÇA  
PROJETO LATINO**

**Aulas e Workshops**

Salsa, Roda de Casino, Ritmos  
Africanos, Bachata, Tango  
Argentino e Sevilhanas  
**SEG A SEX: PÓS-LABORAL**  
917 860 556

4TH EDITION

**LOVE** CERAMIC TILES

**MARGRES** CERAMIC TILES

**BARBOT** Novas emoções

**Gypotec** IBÉRICA PLACAS DE GESSO | YESO LAMINADO | EPYWALL

**SEÇIL**

**AMORIM** SOLAMENTOS

**SONAE ARAÚCO**

**AGI** AUGUSTO GUIMARÃES & RIVÁO LDA

**CONTRAVEN** GRUPO

**Globalight** PORTUGAL

**12 + 13** LX Factory

Lisboa - PT **JULHO**

**LISBOA** CÂMARA MUNICIPAL

archi.summit 2018

ARCHISUMMIT.PT



**ESCOLA DE DANÇA RAQUEL OLIVEIRA**

**Dança Extemporânea e Danças Espanholas**

escoladedanca@raquel-oliveira.pt

**ESCOLA PRO.DANÇA Formação Essencial Matridança**

Corpo e movimento para mulheres com Vera Eva Ham

**SAB: 14H-19H, DOM: 9H30-18H**  
919 727 601

**ESCOLA SECUNDÁRIA DE CAMÕES**

**Biodança**

Por Catarina Almeida  
**QUA: 20H30-22H30**  
914 739 762

**ESPAÇO 9**

**Gipsy Duende**

**SEG: 18H-19H30**

**Danza Duende**

**QUA: 19H-20H30**  
info@espaco9@gmail.com

**ESPAÇO DANÇA PALMIRA CAMARGO**

**Aulas e Workshops**

Dança Jazz, Jazz Broadway, Bollywood, Dança Oriental, Sapateado, Dança Irlandesa e Hip-Hop

**ESPAÇO MATER**

**Aulas**

Dança Clássica, Sevillhanas, Dança Mais, Dança Indiana, Danças Europeias, Danças Celtas e Danças Orientais  
amalgama.info.ins@gmail.com

**ESPASSUS 30**

**Dança Escocesa**  
**QUI: 19H15-20H45, 20H45-22H**  
931 462 215

**ESTÚDIO ACCCA**

**Dança Contemporânea**

Por Sofia Silva  
**SEG: 19H30-21H30 (NÍVEL ABERTO), TER, QUI: 19H-20H30 (NÍVEIS I E II), 20H30-22H (NÍVEL III)**

**Técnica e Laboratório Performativo**

Com Marina Nabais  
**QUA: 19H30-21H30**  
MP  
formacaodanca@gmail.com

**ESTÚDIOS VICTOR CORDON**

**Dança Clássica para Profissionais**

**SEG, QUA, SEX: 10H-11H15**

**Dança Contemporânea Para profissionais**

**TER, QUI: 10H-11H15**

**Dança Clássica para Adultos**

**SEG: 18H-19H30 (ELEMENTAR), QUA: 18H-19H30 (INTERMÉDIO)**

**FORUM DANÇA**

**Dança Contemporânea**

Por Maria Ramos  
**TER: 19H30-21H (NÍVEL ABERTO), QUI: 19H30-21H (NÍVEL INTERMÉDIO)**

**Ballet e Barra de Chão**

Por Maria João Lopes  
**SEG: 19H30-21H, QUA: 19H30-21H**

**Laboratório Coreográfico**

Por Maria Ramos  
**QUA: 19H30-21H**

**FUNDAÇÃO LIGA**

**Dança Inclusiva**

Por Rafael Alvarez  
**SEG: 10H-11H**  
fundacaoliga@fundacaoliga.pt

**GINÁSIO BEIJA-FLOR**

**Capoeira**

**SEG, QUA, SEX: 19H30-21H, TER, QUI: 20H30-22H**

**KI'ANDA PRIME**

**Aulas**

Salsa, Bachata, Kizomba e Semba  
**SEG A SEX: 19H-22H**

**LAVADOURO PÚBLICO DE CARNIDE**

**Um Corpo**

**Extemporâneo (ou sobre ter raízes e voar) + Casa**

Joana Levi (Um Corpo Extemporâneo) + Julia Sataroli e Sezen Tonguz (Casa)  
**28 JUL: 21H30**

**LX DANCE - ESCOLA DE DANÇA E BAILADO DE LISBOA**

**Cursos**

Ballet, Jazz, Musical, Barra no Chão, Contemporâneo, Flamenco/Sevillhanas, Pontas e Dance Mix

**MUSEU DO ORIENTE**

**Aulas Regulares de Dança Oriental**

Por Carla Sofia  
**QUI: 13H-14H**

**POLE HEART**

**Aulas de Pole Dance**

Por Carolina Ramos  
www.carolinaramos.net

**PRO.DANÇA - ESCOLA DE DANÇA**

**Aulas**

Ballet Clássico, Sevillhanas e Flamenco, Barra no Chão, Hip-Hop, Burlesco e Broadway Jazz

**SOL ESPAÇO**

**Afrohouse**

**TER: 20H30**

**Belly Dance**

**SEX: 19H, 20H**  
914 136 754

**STAGE 81**

**Aulas**

Kizomba, Broadway Jazz, Burlesco, Ballet, Contemporâneo e Modern Dance  
stage81escoladedanca@gmail.com

**STEPS CLUBE**

**Aulas e Cursos**

Tango, Salsa, Kizomba, Forró, Samba, Danças Orientais, Sapateado e Burlesque  
914 890 204

**TANGO D'AVENIDA**

**Aulas de Tango Argentino**

Por Miriam Nieti  
**QUA, QUI: 20H, QUI: 21H**  
938 226 403

**TAP DANCE CENTER LISBON**

**Aulas de Sapateado**

Por Michel e Paula Cirrino  
**SEG, QUA: 17H30-20H30, SÁB: 10H30-12H30**  
932 940 988

**TEATRO CINEARTE**

**Tango Argentino**

**DOM: 20H-21H30**  
milongabarraca@gmail.com

**TEATRO DOM LUIZ FILIPE (TEATRO DA LUZ)**

**Novo Circo - Acrobacias**

**Aéreas: Tecido, Trapézio e Lira**

**SEG A QUI: 18H-21H, SÁB: 10H-13H**  
932 904 467

**Danças Tradicionais Europeias - Tradballs**

**SEG: 19H (INICIAÇÃO), 20H45 (INTERMÉDIOS)**  
balldados@tradballs.pt

**VOZES EM CONCERTO - ACADEMIA DE CANTO E PERFORMANCE**

**Aulas de Dança**

911 155 558

**WORK IN STUDIO**

**Flamenco**

Por Tatiana Saceda  
**QUA: 20H30-21H30**

**Iniciação ao Tango**

Por Lua  
**SEX: 19H45-21H15**  
geral@workin.com.pt

**E ESCOLAS**

**EG ENTRADA GRATUITA**  
**MP MARCAÇÃO PRÉVIA**  
**PG PÚBLICO GERAL**

**> Contactos pág 106**



BIBLIOTECA NACIONAL DE PORTUGAL  
ATÉ 14 DE SETEMBRO CAMPO GRANDE 83 / 217 982 000 / WWW.BNPORTUGAL.PT

## A TRÊS VINTÉNS 100 ANOS DE FASCÍCULOS DE AVENTURAS EM PORTUGAL

Os folhetins publicados nos jornais dos anos 40 do século XIX, em França, as revistas chamadas *dime-novels* e a *Tip Top Weekly* - as primeiras, custavam 10 cêntimos (dime), a segunda, metade - editadas nas últimas décadas do século XIX, nos Estados Unidos, conheceram um sucesso astronómico. Em Portugal, são lançadas algumas dessas séries inicialmente ao preço de 3 vinténs (60 reis) por fascículo, razão pela qual acabaram por ficar conhecidas como "literatura a 3 vinténs". Proliferaram as aventuras de várias personagens, editadas, a partir de 1909, pela Tipografia Lusitana, pela Guimarães, pela Universal, pela Beleza e outras. Foram assim surgindo: *Aventuras Extraordinárias de um Polícia Secreto* (Sherlock Holmes), *Arsénio Lupin*, *Texas Jack*, *Raffles-Lord Lister*, *Nick Carter* ou *Capitão*

*Morgan*, quase todas traduzidas das edições originais publicadas na Alemanha, em França ou em Espanha. De criação portuguesa são, entre outros, *Jack, o Estripador, que intruja Sherlock Holmes* (Arménio Monteiro), o *Visconde Silvestre* (Maria O'Neill), *Jim Joyce* e *As Aventuras Extraordinárias do Mosqueteiro do Ar!!* (Reinaldo Ferreira, Reporter X) e *Dynamite Joe* (Roussado Pinto e Orlando Marques). Estes fascículos apelativos, de cores intensas, desempenhavam o papel que hoje cabe ao cinema e à televisão, proporcionando ao leitor uma forma de distração a preços módicos. A presente exposição, numa parceria da Biblioteca Nacional de Portugal e do Clube Português de Banda Desenhada, pretende retratar um pouco da história deste género de literatura popular. **Luis Almeida d'Ega**

**APCC - ASSOCIAÇÃO PARA A PROMOÇÃO CULTURAL DA CRIANÇA**  
ATELIÉ DE MARIONETAS DE DEDO E ANIMAÇÃO DO LIVRO E DA LEITURA MP

**ASSOCIAÇÃO RENOVAR A MOURARIA**  
CONTARIA - UM BECO DE HISTÓRIAS

Ana Sofia Paiva vem à Mouraria, para contar, cantar e encantar...  
**ÚLTIMA QUA: 19H-21H EG**

**ATELIER DDLX**  
ATELIER DE ESCRITA CRIATIVA LITERÁRIA  
Com Filipa Melo  
**SEG, TER: 18H30-20H30**

**TUTORIA E GRUPO DE ESCRITA**  
Com Filipa Melo  
Acompanhamento personalizado e em grupo de projetos de escrita de ficção  
**SEX: 18H30-20H30**  
atelierfilipamelo@gmail.com

**BIBLIOTECA NACIONAL DE PORTUGAL**  
MARIA JOSÉ MARINHO: 90 ANOS  
Mostra  
**ATÉ 16 JUL**

**VITORINO MAGALHÃES GODINHO (1918-2011)**  
A PENSAR E A QUERER AGIR, UMA VIDA EXEMPLAR

Mostra  
**ATÉ 31 AGO**

**A TRÊS VINTÉNS 100 ANOS DE FASCÍCULOS DE AVENTURAS EM PORTUGAL**

Exposição  
**ATÉ 14 SET EG**

**BIBLIOTECA PALÁCIO GALVEIAS**  
CONTADORES DE HISTÓRIAS

Vitor Fernandes e a Bru Junça  
**5 JUL EG**

**EXPOSIÇÃO, VISITAS E OFICINAS DE LIVROS EM MINIATURA**  
**ATÉ 7 JUL EG / MP**

**COMUNIDADE DE LEITORES: CIÊNCIA E LITERATURA, LITERATURA E CIÊNCIA**

Por Isabel Zilhão  
*O sistema periódico, de Primo Levi*  
**14 JUL: 16H-18H30 EG / MP**

**BIBLIOTECA SÃO LÁZARO**  
CURSO DE LÍNGUA E CULTURA GREGA

Com José Luís Costa  
**SEX**

**CLUBE DE LEITURA**  
Conversa mensal à volta de um livro, pontualmente com a presença dos autores.  
**ÚLTIMA SEX: 18H EG**

**BUEDALOUÇO PHARMÁCIA DE CULTURA**  
TERTÚLIA DE POESIA  
Cada sessão tem um poeta convidado e um poeta celebrado  
**TER: 21H30**

**CASA DA ACHADA - CENTRO MÁRIO DIONÍSIO**  
CICLO A PALETA E O MUNDO V: ENCONTROS EM PARIS

Leitura coletiva de textos relacionados com *A PALETA E O MUNDO* de Mário Dionísio, com parágrafos para comentários e projeção de imagens.  
**SEG: 18H30**

**VAMOS À CAÇA DO LIVRO**  
Com Ariana Furtado.  
**DOM: 11H**

**ENCONTRO DE LEITORES ACHADOS**  
**19 JUL: 18H EG**

**CASA DO CORETO**  
SELFIE TELLING  
Oficina de Contadores de Histórias Formadores: Fátima Freitas e Pedro Górgia  
**ATÉ 4 JUL**  
**QUA: 18H30-20H30 MP**

**CASA DE MAÇAU**  
CURSO DE LÍNGUA E CULTURA CHINESA  
**QUA: 18H30-20H MP**

**CASA FERNANDA PESSOA**  
CLUBE DE LEITURA  
Ir à estante  
**QUA: 18H-19H30 (QUINZENALMENTE)**  
**EG / MP**

**COUNTLESS LIVES**  
Por Amanda Both  
**10, 28 JUL, 11, 25 AGO:**  
**11H30 MP**

**C.E.M - CENTRO EM MOVIMENTO**  
LEITURAS DA BOCA  
Com Bernardo Bethonico  
**TER: 16H30**

**CENTRO CIENTÍFICO E CULTURAL DE MAÇAU**  
CURSO DE LÍNGUA E CULTURA CHINESAS  
**SÁB: 9H-11H, 11H-13H MP**

**CENTRO INTERCULTURACIDADE**  
CURSO DE INTRODUÇÃO AO CRIOULO DE CABÓ VERDE

Língua e cultura MP

**CENTRO LGBT**  
ILGA-TE À LEITURA  
**4 JUL: 19H-20H30**

**DARC**  
TERÇAS DE POESIA CLANDESTINA  
4º ANIVERSÁRIO

14 horas seguidas de programação, com cinco ciclos distintos - dois de escritores convidados e outros três dedicados à performance, à leitura de poesia por atores e a concertos com DJ set

**1º CICLO DE ESCRITORES**  
Katarina Amaral Dias, Francisco Néry, Inês Francisco Jacob, Rui Esteves, Lígia Reyes, André Osório Bóris Santos, Emanuel Madalena André Alves, Beatriz de Almeida Rodrigues, Sonoplastia de João Rochinha  
**7 JUL: 14H**

**PERFORMANCES**  
Rita Barbita, Telma João Santos, Margarida Correia, Nu No, Menino da Mãe  
**7 JUL: 15H**

**DISEURS**  
Andreia Macedo, Teresa Coutinho, Inês Lago, Nádia Yracema, Isadora Alves, Tiago Costa  
**7 JUL: 19H**

**2º CICLO DE ESCRITORES**  
Gonçalo M Tavares, Bruno Vieira Amaral, Nuno Moura, Cláudia Lucas Chêu, Vasco Gato, Jaime Rocha, Elisabete Marques Catarina Santiago Costa Sonoplastia de Dragão Inkomodo e Visuais de Joana Peralta  
**7 JUL: 21H**

**LIVES/DJ SETS**  
Purga, Dj Lynce, João Melgueira, Max Dade  
**7 JUL: 23H30**

**ESCREVER ESCRIVER CURSOS**  
ESCRITA CRIATIVA  
**2 A 11 JUL: 10H30-13H**  
**3 A 12 JUL: 19H30-22H**  
**17 A 26 JUL: 10H30-13H, 19H30-22H**

**LETRAS DE CANÇÕES**  
**3 A 12 JUL: 19H30-22H**  
ESCRITA DE VIAGENS  
**2 A 11 JUL: 19H30-22H**

**PORTUGUÊS SEM DÚVIDAS**  
**16 A 25 JUL: 10H30-13H**

**CONTAR HISTÓRIAS**  
**15 JUL: 10H30-18H**  
**17 A 26 JUL: 10H30-13H**

**LETRAS PARA FADO**  
**16 A 25 JUL: 10H30**

**DO LEGO À ESCRITA**  
**4, 11 JUL: 19H30-22H**

**HISTÓRIAS DE FAMÍLIA**  
**3 A 12 JUL: 10H30-13H MP**

**ESPAÇO BAIRRO ALTO - LISBOA**  
TUTORIA E GRUPO DE ESCRITA

Acompanhamento personalizado e em grupo de projetos de escrita de ficção  
**SEX: 18H30-20H30**  
Contacto: atelierfilipamelo@gmail.com

**ESPAÇO BAIRRO ALTO - LISBOA COMPANHIA**  
INTERCÂMBIO POÉTICO; POEMAS SEM FRONTEIRAS  
Poesia nos mais diversos idiomas do mundo  
**4º SEX: 19H30-21H EG**

**EVOÉ - ESCOLA DE ACTORES**  
CURSO DE ESCRITA CRIATIVA

Com Isabel Costa  
**TER: 18H30-20H MP**

**FACULDADE DE CIÊNCIAS SOCIAIS E HUMANAS**

**INSTITUTO ORIENTAL**  
CURSO LIVRE DE LÍNGUA E CULTURA TURCA  
Info: 931625424 MP

INSTITUTO DE LINGUAS DA  
UNIVERSIDADE NOVA DE  
LISBOA

## CURSO DE VERÃO DE LÍNGUA PERSA

Por Davoud Ghorbanzadeh  
SEG A SEX: 18H-22H  
MP

FACULDADE DE LETRAS  
DA UNIVERSIDADE DE  
LISBOA

## ESCRITA DE POESIA

Com David Gewanter e Margarida  
Vale de Gato

2, 3, 5, 6, 10 JUL  
MP  
ulices.lettras.ulisboa.pt

FUNDAÇÃO JOSÉ  
SARAMAGO

## JOSÉ SARAMAGO – A SEMENTE E OS FRUTOS

Exposição documental e  
bibliográfica

## O LAGARTO, DE J. BORGES E JOSÉ SARAMAGO

Exposição

FUNDAÇÃO VOX POPULI  
CLUBE DE LEITURA

## DA ART-ASSOCIAÇÃO DE RESIDENTES DE TELHEIRAS

Dinamização de Gaspar Matos e  
Cândida Ferreira  
3º TER: 18H15

HEMEROTECA

## DESTAQUE DE COLEÇÃO LIVROS QUE FORAM NOTÍCIA

Exposição que pretende dar a  
conhecer ou evocar escândalos e  
polémicas desencadeadas pela  
edição de novos livros  
JUL, AGO

EG

ILNOVA - INSTITUTO  
DE LÍNGUAS DA  
UNIVERSIDADE NOVA DE  
LISBOA

## CURSOS SEMESTRAIS

Alemão, Árabe, Búlgaro, Coreano,  
Dinamarquês, Espanhol, Finlandês,  
Francês, Grego Moderno, Hebraico,  
Hindi, Húngaro, Inglês, Italiano,  
Japonês, Mandarim, Neerlandês,  
Polaco, Romeno, Russo, Sérvio,  
Sueco, Turco.

INSTITUTO CULTURAL  
ROMENO

## CURSO DE LÍNGUA ROMENA

Prof.ª Rodica Adriana Covaci  
SEG, QUA: 17H-18H30 /  
19H-20H30  
Prof. Simion Doru Cristea  
TER, QUI: 19H-20H30

JUNTA DE FREGUESIA DE  
ARROIOS

## OFICINAS CINCO ÀS SEIS

Escrita criativa por Filipa Melo

SEG: 18H MP

JUNTA DE FREGUESIA DO  
LUMJAR

## CLUBE DE LEITORES

Clássicos Estrangeiros  
*Não matem a Cotovia*, de Harper  
Lee

18 JUL: 21H MP

LIVRARIA SOLIDÁRIA DE  
CARNIDE

## SÁBADO NA LIVRARIA

7 JUL, 4 AGO: 14H30-19H30

MUSEU DO ORIENTE

## CALIGRAFIA JAPONESA

Com Osvaldo Neto  
4 JUL: 15H-17H MP

ORIENTA-TE

## INICIAÇÃO À LÍNGUA CHINESA

TER: 18H30-20H,  
QUA, QUI: 19H-20H30  
MP

PORTUGUÊS ET CETERA

## CURSOS DE PORTUGUÊS, LÍNGUA ESTRANGEIRA E LÍNGUA MATERNA

## DISQUJET - PROGRAMA LITERÁRIO INTERNACIONAL

VÁRIOS LOCAIS

Projeto com o objetivo de  
aprofundar o conhecimento entre  
escritores norte-americanos e  
lusófonos e divulgar a obra destes  
artistas para além das suas  
habituais fronteiras.

Com Rui Zink, Patrícia Portela,  
Afonso Cruz, Jacinto Lucas  
Pires, Teolinda Gersão, José  
Gardeazabal, Inês Fonseca Santos,  
José Luís Peixoto, Jorge Silva  
Melo, Richard Zenith, Djaimilia  
Pereira de Almeida, Erica Dawson,  
Arthur Flowers, Chanan Tigay,  
Shane Hinton, Maaza Mengiste,  
Julie Hensey, Molly Antopol e  
Taiye Selasi.

1 A 13 JUL

disquietinternational.org/

## SPEAK SUMMER COURSES

JARDIM DA ESTRELA  
(CORETO)

PORTUGUESE

CONVERSACIONAL

9 A 20 JUL, 23 JUL A 3  
AGO, 6 A 17 AGO,  
20 A 31 AGO

PARQUE DA QUINTA  
DAS CONCHAS E DOS  
LILASES (PICNIC PARK)

PORTUGUESE

CONVERSACIONAL

9 A 20 JUL, 23 JUL A 3  
AGO, 6 A 17 AGO, 20 A  
31 AGO

PARQUE DA QUINTA  
DAS CONCHAS E DOS  
LILASES (JUNTO AO  
RESTAURANTE "O  
CONCHAS")

PORTUGUESE

CONVERSACIONAL

9 A 20 JUL, 23 JUL A 3  
AGO, 6 A 17 AGO,  
20 A 31 AGO

JARDIM CAMPO GRANDE  
(JUNTO MACDONALDS)

ENGLISH CONVERSACIONAL

9 A 20 JUL, 23 JUL A 3  
AGO, 6 A 17 AGO, 20 A  
31 AGO

PARQUE EDUARDO VII  
(JUNTO "LINHA D'ÁGUA")

ENGLISH CONVERSACIONAL

9 A 20 JUL, 23 JUL A 3  
AGO, 6 A 17 AGO, 20 A  
31 AGO

PARQUE EDUARDO  
VII (JUNTO "CENTRAL  
PARQUE QUIOSQUES")

ITALIAN CONVERSACIONAL

9 A 20 JUL

GERMAN CONVERSACIONAL

23 JUL A 3 AGO

SPANISH CONVERSACIONAL

6 A 17 AGO

FRENCH CONVERSACIONAL

20 A 31 AGO

SEG A SEX: 18H30-20H

MP

www.speak.social

E ESCOLAS

EG ENTRADA GRATUITA

MP MARCAÇÃO PRÉVIA

PG PÚBLICO GERAL

> Contactos pág 106

## Laboratório Teatral

Com o actor Manuel Coelho (TNDM II)  
2 a 13 de JUL de 2ª a 6ª pós-laboral  
24h de formação - Oficinas Teatro Lisboa

## Oficina da Voz

Com o encenador João Rosa  
16 a 26 JUL de 2ª a 5ª pós-laboral  
24h de formação - Oficinas Teatro Lisboa

## Oficina de Teatro pós-laboral

SET 2018 a OUT 2019 segundas e terças  
Das 20h às 22h - Oficinas Teatro Lisboa

## Curso de Formação de Actores

Anual – OUT 2018 – JUL 2019  
Oficinas Teatro Lisboa



Inscrições:

geral@oficinasteatrolisboa.com

Para mais informações:

www.oficinasteatrolisboa.com

Escritório:

Casa do Artista, Estrada da Pontinha, 7. 1600-584 Lisboa

Tel: 934 512 418



WILLIAM WORDSWORTH  
**POEMAS ESCOLHIDOS**

ASSÍRIO E ALVIM

A infância do grande poeta romântico William Wordsworth (1770-1850) vivida na paisagem natural de Lake District foi uma experiência intensamente feliz cuja memória moldaria a sua obra literária. A sua poesia não é, contudo, uma mera evocação da natureza, mas o produto de alguém que, através do "coração e da mente", procura o elo profundo entre as paixões humanas e a beleza das formas permanentes da natureza. O poeta pretende entender melhor a humanidade mediante uma "apreensão visionária" daquilo a que chama "a forma das coisas". No poema *As Mesas Voltadas* escreve: "Um ímpeto de bosque vernal / Pode ensinar-te mais / do Homem, do bem, da moral / Do que sábios e tais." A *Ode: Sugestões de Imortalidade* termina com os seguintes versos: "Pra mim a flor mais simples tem em si / Meditações profundas mais que as lágrimas". A presente antologia, com seleção, tradução e introdução do poeta português Daniel Jonas, resulta "não apenas do gosto pessoal do seu tradutor, mas idealmente de uma leitura desejadamente informada e ampla do seu autor".



LÍDIA JORGE  
**ESTUÁRIO**

DOM QUIXOTE

Após *Os Memoráveis*, lúcida e corajosa reavistação dos mitos da Revolução de Abril de 1974, Lídia Jorge narra, neste seu novo romance, a história de um jovem sonhador que tem uma terrível premonição do futuro. Edmundo Galeano esteve em missão humanitária nos campos de Dadaab no Quênia onde, na sequência de um acidente, perdeu três dedos da mão direita. Foi junto dos refugiados, nessa imensa cidade de poeira, que teve um vislumbre do fim da humanidade. De regresso a Lisboa, à casa de família no Largo do Corpo Santo, treina incansavelmente a sua mão, copiando trechos da *Ode Marítima* e da *Iliada*, a fim de se preparar para escrever um livro destinado a tentar evitar o fim do mundo. A falência do negócio de família, leva os seus quatro irmãos a venderem o património e a refugiarem-se na casa paterna, desencadeando uma verdadeira luta territorial. É de volta ao seio da família que vai vivenciar uma tragédia e perceber que antes de escrever o livro sobre o fim do mundo é preciso tentar salvar aqueles que melhor conhece e mais ama.



MARK HARRIS  
**OS CINCO MAGNÍFICOS: HOLLYWOOD E A SEGUNDA GUERRA MUNDIAL**

EDIÇÕES 70

Os primeiros anos da II Grande Guerra constituíram um período crítico para o cinema americano que perdeu quase por completo o mercado europeu. Hollywood, com uma comunidade em grande parte composta por emigrantes do velho continente, incluindo alguns dos seus principais cineastas, não pôde passar ao lado da guerra. A partir de 1938, com *Confissões de um Espião Nazife* Anatol Litvak, muito antes do ataque a Pearl Harbour e da entrada dos Estados Unidos no conflito, a indústria associava-se já ao esforço de guerra produzindo filmes de propaganda antinazi. Este livro, rigoroso mas de leitura compulsiva, narra a história de cinco grandes realizadores de Hollywood - John Ford, George Stevens, John Huston, William Wyler e Frank Capra - que foram para os campos de batalha armados com câmaras de filmar, moldando a percepção do público sobre os grandes momentos da guerra. Demonstra como Hollywood contribuiu para alterar o rumo da Segunda Guerra Mundial e revela, consequentemente, a forma como a guerra mudou a indústria do cinema americano.



ORHAN PAMUK  
**A MULHER DE CABELO RUIVO**

EDITORIAL PRESENÇA

Romance edipiano, narra a história de Cem Çelik, um jovem abandonado pelo pai. Cem aceita um trabalho como aprendiz de um escavador de poços, criando com ele uma ligação filial. Um dia, sente uma atração irresistível por uma mulher de cabelo ruivo e abandona o mestre no momento em que este sofre um grave acidente. O sentimento de culpa é incomensurável. Ao longo da vida tenta agir "como se nada tivesse acontecido", mas tudo lhe recorda o seu crime. Lê os *Irmãos Karamazov* de Dostoiévski. Em Teerão depara-se com imagens de Rostam, o héroi do poema épico *Shahnameh*, nos museus de Paris com os quadros *Édipo e a Esfinge* de Ingres e de *Gustave Moreau*, em Moscovo com a pintura *Ivan, O Terrível*, com seu *Filho*, de Ilya Repin. Em Istambul assiste à projeção de *Oedipus Rex*, de Pasolini, com a também ruiva Silvana Manganò. Pamuk escreve sobre um dos temas mais antigos da história da literatura, "o enigma de pais e filhos", e promove uma reflexão fascinante sobre a relação entre mito e realidade, passado e presente, memória e esquecimento. **LAE**





**SÃO LUIZ TEATRO MUNICIPAL**

**5 A 8 DE JULHO, QUINTA A SÁBADO, ÀS 21H, DOMINGO, ÀS 17H30**

RUA ANTÓNIO MARIA CARDOSO, 38 / 213 257 650 / WWW.TEATROSAOLUIZ.PT

# SÉRGIO GODINHO E ORQUESTRA METROPOLITANA DE LISBOA

A primeira vez que Sérgio Godinho subiu ao palco do São Luiz foi em maio de 1974. Depois disso, voltou muitas outras vezes. Uma das mais marcantes foi nos 40 anos do 25 de Abril quando, durante três dias, ocupou o palco do teatro com o espetáculo *Liberdade*. Em julho, o escritor de canções volta a aceitar um desafio do São Luiz. Desta vez, apresenta-se em palco com a Orquestra Metropolitana de Lisboa, algo inédito na sua carreira. Durante quatro dias, Sérgio

Godinho apresenta uma nova abordagem da sua obra, dando nova vida às canções de sempre. Nestes concertos, o cantor conta com a colaboração preciosa de Filipe Raposo nos arranjos para orquestra e a participação especial ao piano dos "Assessores", dirigidos pelo companheiro de estúdio e de palco de longa data Nuno Rafael, e, a conduzir a Orquestra Metropolitana de Lisboa, o maestro Cesário Costa. Os preços variam entre os 11€ e os 22€. **Filipa Santos**

**ESPETÁCULOS**

**ACADEMIA DE AMADORES DE MÚSICA**  
**RECITAL DE PIANO**  
 JILL LAWSON, PIANISTA  
 14 JUL: 18H

**ALTICE ARENA**  
**LENNY KRAVITZ**  
 RAISE VIBRATION TOUR 2018  
 1 JUL: 20H30

**OZZY OSBOURNE**  
 NO MORE TOURS  
 2 JUL: 20H

**JUBILEE CONCERTS**  
 KINGS OF RHYTHM  
 5 JUL: 20H

**IRON MAIDEN**  
 13 JUL: 20H

**B. LEZA**  
**ANASTÁCIA CARVALHO**  
 4 JUL: 22H

**BIBLIOTECA PALÁCIO GALVEIAS**  
**CORO FORUMÚSICA**  
 5 JUL: 19H30-20H30 EG

**CASA DA AMÉRICA LATINA**  
**DESERTO Y AGUA**  
 26 JUL: 21H30

**GALEANO ENCENDIDO**  
 19 JUL: 21H30

**COLETIVO DE AUTORES**  
 27 JUL: 21H30

**CASA INDEPENDENTE**  
**PLATA O PLOMO**  
 6 JUL: 23H

**INTIMATE AFFAIRS EP.002**  
**ISAC ACE CONVIDA KASPAR**  
 7 JUL: 23H EG

**ESPANTA BJon - FOGO-FOGO + DJ SET**  
 8 JUL: 17H

**ITINÉRAIRES #19**  
**DJ CARIE + CONVIDADO (DJ SET)**  
 13 JUL: 23H EG

**CASA ARDENTE**  
 Concertos, DJsets, exposições  
 14, 21 JUL: 22H30

**DISCO ODYSSEY #13**  
**ANTOINE GILLERON +**

**CONVIDADO (DJ SET)**  
 27 JUL: 23H EG

**CASTELO DE S. JORGE**  
**MAIS UM MÚSICA**  
 21, 28 JUL: 19H

**CHAPITÓ**  
**CLUBE DO CHORO DE LISBOA**  
 2, 9, 16, 23, 30 JUL: 22H30 EG

**TERÇA EM FADO**  
 3, 10, 17, 27, 31 JUL: 22H30

**FADO COM MARIFÁ**  
 5, 12, 19, 26 JUL: 22H30

**SAMBA À MESA**  
 6, 13, 20, 27 JUL: 22H30 EG

**MÚSICAS DO MUNDO**  
 1, 8, 15, 22, 29 JUL: 22H EG

**CINETATRO CAPITÓLIO – TEATRO RAUL SOLNADO**  
**MARO**  
 6 JUL: 21H

**COLISEU DOS RECREIOS**  
**GRACE ÉVORA & AMIGOS**  
 30 ANOS DE CARREIRA  
 7 JUL: 21H30

**STONE SOUR**  
 11 JUL: 21H

**ELBA RAMALHO, GERALDO AZEVEDO E ALCEU VALENÇA**  
 O GRANDE ENCONTRO NOS COLISEUS  
 12 JUL: 21H

**CAETANO, MORENO, ZECA E TOM VELOSO**  
 OFERTÓRIO  
 1, 2 AGO: 22H

**ESCOLA BÁSICA FERNANDO PESSOA**  
**CONCERTO DE CORO E ORQUESTRA PELA ACADEMIA DE AMADORES DE MÚSICA**  
 6 JUL: 17H30

**GALERIA ZÉ DOS BOIS**  
**LUCRECIA DALT**  
 6 JUL: 22H

**JARDIM BOTÂNICO DA AJUDA**  
**FINS DE TARDE COM**

**MÚSICA**  
 5, 12, 19, 26, 31 JUL: 18H

**MUSEU DE LISBOA – PALÁCIO PIMENTA**  
**CONCERTO DE CORO E ORQUESTRA PELA ACADEMIA DE AMADORES DE MÚSICA**  
 7 JUL: 19H

**O' CULTO DA AJUDA**  
**OPEN4TET**  
 COM CARLOS BECHEGAS, JOÃO PAULO ESTEVES DA SILVA, RUI FAUSTINO, ULRICH MITZLAFF  
 26 JUL: 21H30

**YEDO GIBSON + ULRICH MITZLAFF**  
 27 JUL: 21H30

**PANTEÃO NACIONAL**  
**OS MENINOS CANTORES DE PARIS**  
 21 JUL: 15H30

**POLO CULTURAL GAIVOTAS | BOAVISTA**  
**LUSCO-FUSCO 2018**  
**DJUMBAI JAZZ**  
 3 JUL: 19H

**DE PANEIS E BAGAGENS, COMUNIDADES E GASTRONOMIAS: ITÁLIA**  
 VIAGEM ITALIANA PARA ACORDEÃO E VOZ  
 Jantar e concerto  
 19 JUL: 20H30

**SLUG BEETLE**  
 DJset  
 26 JUL: 19H

**LUÍS SEVERO**  
 9 AGO: 19H

**DE PANEIS E BAGAGENS, COMUNIDADES E GASTRONOMIAS: BRASIL**  
 SAMBA QUETE CANTO  
 Jantar e concerto  
 16 AGO: 20H30

**TIAGO SOUSA**  
 DJset  
 23 AGO: 19H

**RESERVATÓRIO DA MÃE D'ÁGUA DAS AMOREIRAS**  
**CONCERTOS EPAL ZARCO**  
 4 JUL: 18H30

**RUÍNAS E MUSEU ARQUEOLÓGICO DO CARMO**

**KRONOS QUARTET**  
 5 JUL: 21H30

**SÃO LUIZ TEATRO MUNICIPAL**  
**SÉRGIO GODINHO E ORQUESTRA METROPOLITANA DE LISBOA**  
 5 A 7 JUL: 21H, 8 JUL: 17H30

**TOKYO BAR**  
**ELLEFANTE**  
 22 AGO: 23H30

**CURSOS**

**ACADEMIA DE AMADORES DE MÚSICA**  
 Canto, Clarinete, Contrabaixo, Cravo, Flauta de Bisel, Flauta Transversal, Harpa, Guitarra, Piano, Percussão/Bateria, Saxofone, Trompete, Violeta, Violino, Violoncelo, Técnica Vocal, Guitarra Elétrica

**ACADEMIA DO LUMIAR**  
 Aulas de Piano, Viola, Grupo Coral

**ACADEMIA DE MÚSICA DA GRAÇA**  
 Piano, Violino, Guitarra Clássica, Baixo Elétrico, Guitarra Rock, Violoncelo, Guitarra Jazz, Flauta Transversal, Canto, Viola d'Arco, Flauta de Bisel MP

**ACADEMIA DE MÚSICA EM LISBOA**  
 Aulas de Piano, Violino, Formação Musical

**ANAGRAMA – OFICINA DE SONHOS**  
 Aulas Regulares de Violoncelo e Guitarra

**ASSOCIAÇÃO CRISTÁ DA MOCIDADE DE LISBOA**  
 Aulas de Forró e Samba MP



RUÍNAS E MUSEU ARQUEOLÓGICO DO CARMO

5 DE JULHO, ÀS 21H30 LARGO DO CARMO, 96 / 213 460 473 / WWW.MUSEUARQUEOLIGICODOCARMO.PT

## KRONOS QUARTET

As Ruínas do Convento do Carmo são um dos locais mais emblemáticos de Lisboa e o cenário perfeito para receber o concerto do Kronos Quartet, dia 5 de julho. Criado em 1973, o quarteto de cordas de São Francisco é composto pelos violinistas David Harrington e John Sherba, o violoncelista Hank Dutt e a violoncelista Sunny Yang. Com uma composição tradicional do quarteto de cordas (dois violinos, uma viola de arco e um violon-

celo), o grupo tem explorado vários géneros musicais, desde a música erudita de tradição europeia à música contemporânea, do jazz, da pop e do rock à música tradicional de várias partes do mundo. O Kronos Quartet regressa a Portugal poucos meses depois de ter lançado o mais recente álbum, *Landfall*, feito em colaboração com a artista experimental Laurie Anderson. Os bilhetes variam entre os 35€ e os 70€. **FS**

### ASSOCIAÇÃO GAITA-DE-FOLES

Oficinas de Gaita-de-Foles MP

### ASSOCIAÇÃO DE RESIDENTES DE TELHEIRAS - ART

Aulas de Guitarra, Piano e Canto MP

### ATELIER MUSICAL E ARTÍSTICO DO AREIRO

Aulas de Instrumentos Musicais

### BIBLIOTECA NACIONAL DE PORTUGAL

Vianna da Motta

NON SINE ALTERA

Mostra evocativa sobre o pianista e compositor

ATÉ 14 SET

EG

### BLESSED

Workshop de DJ

14 JUL: 19H

blessed.lx.bar@gmail.com

### CASA DO ALENTEJO

Tardes alentejanas

SÁB: 15H30

EG

### CENTRO CULTURAL ARTE PURA

Forró, Samba no Pé VÁRIOS HORÁRIOS

### CENTRO CULTURAL DE CARNIDE

Canto e Voz

TER: 19H-20H

MP

### CENTRO INTERCULTURACIDADE

Canto e Técnica Vocal

MP

### EVOÉ - ESCOLA DE

ACTORES

Aulas de voz e canto

MP

### ESPAÇO ART

Aulas de Guitarra Clássica e Acústica

Até aos 70 anos

SEG, QUA MP

arttelheiras@gmail.com

### ESPAÇO PESSOA E COMPANHIA

Aulas de piano, guitarra

MP

### ESTÚDIO VANDA MELO

Música e Acordeão

MP

### FÁBRICA BRAÇO DE PRATA

Escola de Jazz

emusicafbp@gmail.com

### MATER - AMALGAMA

LISBON

Aulas de Voz e Música

MP

### SOU - MOVIMENTO E

ARTE

Aulas livres de música

MP

### TEATRO DOM LUIZ FILIPE

Aulas de Música

MP

balltoques@tradballs.pt

### VOZES EM CONCERTO

Aulas de canto, piano, guitarra, teoria musical, coro, composição MP

E ESCOLAS

EG ENTRADA GRATUITA

MP MARCAÇÃO PRÉVIA

PG PÚBLICO GERAL

> Contactos pág 106

# FESTIVALS DE VERÃO

Depois de uma primavera pouco convidativa a programas ao ar livre, o verão parece ter chegado para ficar. Com o calor chega também a vontade de

usufruir dos vários espaços que a cidade tem para oferecer, entre eles jardins, lagos e anfiteatros vários. Em julho e agosto há muita música para

ouvir, dos mais variados géneros. Boas razões para sair de casa e sentir o que a cidade tem para oferecer.

FILIPA SANTOS

# FESTIVAL ESTORIL LISBOA

A 44ª edição do *Festival Estoril Lisboa* celebra o Ano Europeu do Património Cultural e o centenário do fim da I Guerra Mundial. Ao longo do mês de julho, orquestras, grupos de câmara e solistas fazem a ponte entre passado e futuro, incluindo estreias absolutas e encomendas. O festival divide-se entre Lisboa e Cascais.

## 1 A 28 JUL, VÁRIOS LOCAIS

---

## OUT JAZZ

Na sua 12ª edição, o *Out Jazz* (na foto) continua a encher os jardins de Lisboa de boa música, alegrando os finais de tarde aos domingos. Em julho, os concertos decorrem no Parque Eduardo VII e, em agosto, é vez do Jardim da Estrela receber a melhor música ao ar livre. Os concertos começam às 17h e são de entrada livre.

## ATÉ SET, PARQUE EDUARDO VII JARDIM DA ESTRELA



# JAZZ IM GOETHE-GARTEN

A 14ª edição do *Jazz Im Goethe-Garten (JiGG)* regressa a um dos jardins mais sedutores de Lisboa para apresentar as tendências atuais do jazz europeu. São seis concertos de grupos provenientes de Portugal, Espanha, Suíça, Áustria, Alemanha e Itália - Gabriele Mitelli O. N. G. (na foto) -, para ouvir numa viagem sonora de revelações e descobertas.

**3 A 13 JUL, GOETHE-INSTITUT**

---



# FESTIVAL AO LARGO

Vem aí a 10ª edição do *Festival ao Largo*. O canto, a música e a dança são novamente as estrelas principais de um dos mais aguardados eventos ao ar livre em Lisboa. Nesta edição, destaque para os 25 anos da Orquestra Sinfónica Portuguesa e para agrupamentos musicais de Lisboa e arredores. A entrada é, como sempre, livre.

**6 A 28 JUL, LG. DE SÃO CARLOS**

# CCB DE VERÃO

Entre julho e setembro, o Jardim das Oliveiras recebe mais um *CCB de Verão*. Para além dos habituais concertos aos sábados e domingos, às 19h, realizam-se também sessões de cinema, às sextas, pelas 21h30. O programa musical inclui António Eustáquio e Carlos Barreto (na foto), Luiz Caracol, Kolme ou Trio Orfeu. A entrada é livre.

**14 JUL A 2 SET, CCB**

---



## CLAZZ CONTINENTAL LATIN JAZZ

O Capitólio recebe o *Clazz Jazz Festival*, o primeiro festival de Jazz Latino do mundo, que decorre noutras cidades como Madrid, Barcelona, Cidade do México e Bilbao. O cartaz conta com Paquito D'Rivera, Pepe Rivero Trio & De Cerca, e inclui um tributo aos Beatles, com Ivan "Melon" Lewis's LJ Ensemble.

**13 E 14 JUL**  
**CINETEATRO CAPITÓLIO**  
**TEATRO RAUL SOLNADO**



# **SUPER BOCK SUPER ROCK**

O Parque das Nações volta a receber um dos festivais mais esperados do verão, o *Super Bock Super Rock*. Mais uma vez, os concertos dividem-se por quatro palcos distintos, conforme o género de música: Super Bock, EDP, LG by Rádio SBSR e Somersby. Destaque para o tributo a Zé Pedro e para as atuações de Isaura (na foto) e Luís Severo.

**19 A 21 JUL, PARQUE DAS NAÇÕES**

---

# **JAZZ EM AGOSTO**

*John Zorn Special Edition* é o nome da 35ª edição do *Jazz em Agosto*, o festival que dá a conhecer o outro lado do jazz. A figura intrigante e inspiradora do músico norte-americano está espelhada nos 18 concertos e cinco filmes do certame. Para além de John Zorn, estarão presentes vários dos melhores músicos da cena nova-iorquina.

**27 JUL A 5 AGO, FUNDAÇÃO  
CALOUSTE GULBENKIAN**

# BELÉM ART FEST

O *Festival dos Museus à Noite* está de regresso a Belém. O brasileiro Marcelo Camelo, a dupla peruana Dengue Dengue Dengue e o nacional Conan Osiris (na foto) são as primeiras confirmações para a 7.ª edição, que ao longo de dois dias vai unir música, arte e património. Há ainda exposições, visitas guiadas noturnas, *street food* e artesanato.

**27 E 28 JUL, VÁRIOS LOCAIS**

---

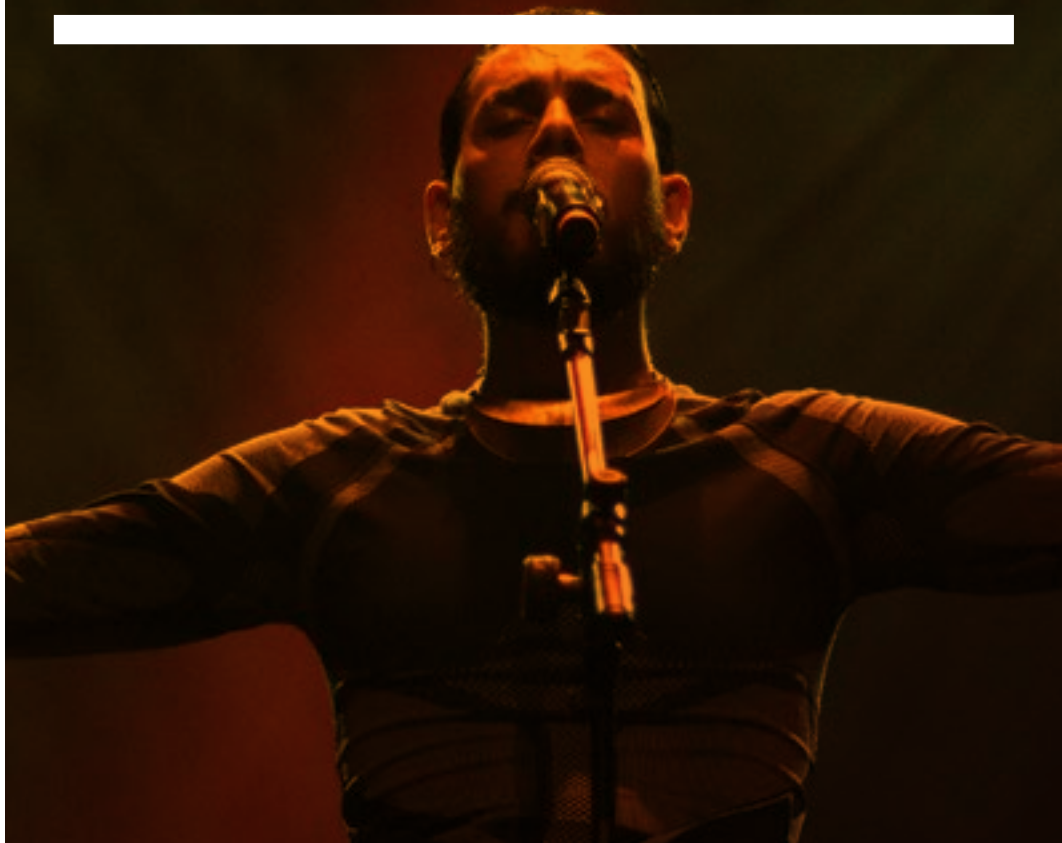

---

# VERÃO CLÁSSICO

O *Verão Clássico* retorna ao CCB, um festival de música de câmara, concebido pelo pianista Filipe Pinto-Ribeiro. A 4.ª edição inclui concertos diários e *masterclasses* onde participam músicos e professores de prestigiadas instituições internacionais de ensino, bem como solistas das melhores orquestras mundiais.

**29 JUL A 7 AGO, CCB**

**44º FESTIVAL ESTORIL LISBOA**

**SÉ PATRIARCAL**

CICLO DE ÓRGÃO COM PETER PLANIANSKY  
1 JUL: 16H

LA PASSION DE JEANNE D'ARC  
4 JUL: 21H30

**PALÁCIO NACIONAL DA AJUDA**

MÚSICA NO TEMPO DA I GUERRA MUNDIAL  
12 JUL: 18H

BACH JUVENTUDE E INFLUÊNCIAS  
19 JUL: 18H

SONOR ENSEMBLE  
26 JUL: 18H

A MÚSICA NO TEMPO DA I GUERRA MUNDIAL II  
27 JUL: 19H30

ALEXANDER GHINDIN, PIANO  
27 JUL: 21H30

**IGREJA DE SÃO VICENTE DE FORA**

O ÓRGÃO GALANTE NO SÉCULO XVIII  
14 JUL: 17H

**MOSTEIRO DOS JERÓNIMOS**

ORQUESTRA METROPOLITANA DE LISBOA + VOCES CAELESTES  
20 JUL: 21H30

GRUPO VOCAL LUSJOVOCE  
21 JUL: 21H30

ATHENS STATE ORCHESTRA  
24 JUL: 21H30

**IGREJA DE SÃO ROQUE**

GRUPO VOCAL OLSIPO  
25 JUL: 18H

**FUNDAÇÃO CALOUSTE GULBENKIAN**

ORQUESTRA GULBENKIAN  
26 JUL: 21H

**MUSEU DO ORIENTE**

FACE À FACE QUARTET  
28 JUL: 21H

**BAIRRO INTENDENTE EM FESTA**

**LARGO DO INTENDENTE**

OUTRAS ATIVIDADES INAUGURAÇÃO LIXO LUXO  
5 A 22 JUL

COMIDA CONVIDA - MARTA SILVA E JON LUZ  
6 JUL: 21H

MASTER MUSICIANS OF THE AGA KHAN MUSIC INITIATIVE  
7 JUL: 22H

MASTER MUSICIANS OF THE AGA KHAN MUSIC INITIATIVE & CONVIDADOS  
8 JUL: 18H

TRIO KILOKO  
8 JUL: 20H

SOLOS BI  
12 A 14 JUL: 19H

CINE BI  
12, 19 JUL: 21H30

ROSA MIMOSA Y SUS MARIPOSAS  
13 JUL: 22H

ANTÓNIO CHAINHO & CONVIDADOS  
14 JUL: 22H

HISTÓRIAS DE BICHOS E OUTROS MONSTROS  
15 JUL: 19H30

AGORA: REPENSAR A CIDADE  
19 JUL: 17H30

BRUNO PERNADAS  
20 JUL: 22H

LAVOISIER  
21 JUL: 21H30

KARINA BUHR  
21 JUL: 22H

CORO LARGO  
22 JUL: 20H

**BELÉM ART FEST - FESTIVAL DOS MUSEUS À NOITE**

**VÁRIOS LOCAIS**

ATUAÇÕES DE MARCELO CAMELO, DENGUE DENGUE DENGUE, CONAN OSIRIS, ENTRE OUTROS  
27, 28 JUL

**CABO VERDE NO BAIRRO, CAMPO DE OURIQUE**

**JARDIM DA PARADA MERCADINHO - CABO VERDE/ÁFRICA**  
1 JUL: 10H-18H

CORTEJO KOLA SAN JON  
1 JUL: 17H-18H

**PADARIA DO POVO**  
KOLA SAN JON É FESTA DI KAU BERDI, DE RUI SIMÕES  
2 JUL: 21H

MÚSICA DE CABO VERDE  
4 JUL: 21H30

DIA DA INDEPENDÊNCIA DE CABO VERDE  
5 JUL: 21H30

MESA REDONDA  
6 JUL: 21H30

**BIBLIOTECA/ESPAÇO CULTURAL CINEMA EUROPA**  
DO FADO À MORNA  
7 JUL: 21H30

**CCB DE VERÃO**

**CENTRO CULTURAL DE BELÉM**

MUSAICUS  
14 JUL: 19H

ESPÍRITO NATIVO  
15 JUL: 19H

ANTÓNIO EUSTÁQUIO E CARLOS BARRETTO  
21 JUL: 19H

PETIT GATÔ  
22 JUL: 19H

LUIZ CARACOL  
28 JUL: 19H

RUA DA LUA  
29 JUL: 19H

RUI DRUMOND & THE SOUL JOURNEY  
4 AGO: 19H

PELA RUA FORA  
5 AGO: 19H

PENICOS DE PRATA  
11 AGO: 19H

PROJECTO AAMA  
12 AGO: 19H

TRÊS BAIRROS  
18 AGO: 19H

DANIEL BERNARDES E JOÃO MORTÁGUA  
19 AGO: 19H

ANDRÉ FERNANDES TRIO  
25 AGO: 19H

KOLME  
26 AGO: 19H

TIROLIRO E VLADIMIR  
1 SET: 19H

TRIO ORFEU  
2 SET: 19H EG

**CLAZZ CONTINENTAL LATIN JAZZ**

**CINETATRO CAPITÓLIO - TEATRO RAUL SOLNADO**

BEATLES TRIBUTE  
13 JUL: 21H30

ÓSCAR GOMEZ MASTERCLAZZ  
14 JUL: 21H30

**FESTIVAL AO LARGO**

**LARGO DE SÃO CARLOS**

CORO JUVENIL DE LISBOA + CORO DO TEATRO NACIONAL DE SÃO CARLOS + ORQUESTRA SINFÓNICA PORTUGUESA  
6, 7 JUL: 21H30

ORQUESTRA SINFÓNICA PORTUGUESA  
10, 13, 14 JUL: 21H30

CORO JUVENIL DE LISBOA  
11 JUL: 21H30

ORQUESTRA METROPOLITANA DE LISBOA  
12 JUL: 21H30

ORQUESTRA DO CONSERVATORIO REGIONAL DE ARTES DO MONTIJO  
17 JUL: 21H30

SOLISTAS DE LISBOA  
18 JUL: 21H30

L.U.M.E. - LISBON UNDERGROUND MUSIC ENSEMBLE  
19 JUL: 21H30

CORO DO TEATRO NACIONAL DE SÃO CARLOS + ORQUESTRA SINFÓNICA PORTUGUESA  
20, 21 JUL: 21H30

COMPANHIA NACIONAL DE BAILADO  
26 A 28 JUL: 22H EG

**JAZZ EM AGOSTO**

**FUNDAÇÃO CALOUSTE GULBENKIAN**

JOHN ZORN, THURSTON MOORE, MILFORD GRAVES  
27 JUL: 21H30

MARY HALVORSON QUARTET + MASADA  
28 JUL: 21H30

JOHN ZORN (2016 - 2018)  
29 JUL: 18H30



## PROGRAMAÇÃO FESTIVAIS

BARBARA HANNIGAN +  
STEPHEN GOSLING  
29 JUL: 19H30

JOHN ZORN + IKUE MORI  
29 JUL: 21H30

THE RITE OF TRIO  
30 JUL: 18H30

NOVA QUARTET + ASMODEUS  
30 JUL: 21H30

POMEGRANATE SEEDS  
31 JUL: 18H30

SIMULACRUM  
31 JUL: 21H30

ROBERT DICK  
1 AGO: 18H30

KRIS DAVIS QUARTET + JOHN  
MEDESKI TRIO  
1 AGO: 21H30

BHIMA SWARGA  
2 AGO: 17H

SLOW IS POSSIBLE  
2 AGO: 18H30

HIGHSMITH TRIO  
2 AGO: 21H30

JOHN ZORN THE BOOK OF HEADS  
- 35 ETUDES FOR SOLO GUITAR  
PERFORMED BY JAMES MOORE  
3 AGO: 17H

DITHER PLAYS ZORN GAME  
PIECES  
3 AGO: 18H30

INSURRECTION  
3 AGO: 21H30

CELESTIAL SUBWAY LINES &  
SALVAGING NOISE  
4 AGO: 17H

TRIGGER PLAYS JOHN ZORN  
BAGATELLES AND  
APPARITIONS  
4 AGO: 18H30

CRAIG TABORN + BRIAN  
MARSELLA TRIO  
4 AGO: 21H30

BETWEEN SCIENCE AND  
GARBAGE  
5 AGO: 17H

JULIAN LAGE & GYAN RILEY  
PLAY JOHN ZORN  
5 AGO: 18H30

SECRET CHIEFS 3 PLAYS  
MASADA  
5 AGO: 21H30

### JIGG - JAZZ IM GOETHE GARTEN

GOETHE INSTITUT  
GONÇALO ALMEIDA, RODRIGO  
AMADO & MARCO FRANCO  
3 JUL: 19H

CHAOSOPHY  
4 JUL: 19H

GABRIELE MITELLI O.N.G.  
5 JUL: 19H

TRIO HEINZ HERBERT  
6 JUL: 19H

ALSO - KATHARINA ERNST  
& MARTIN SIEWERT  
12 JUL: 19H

GORILLA MASK  
13 JUL: 19H

### NOITES DE VERÃO

JARDIM DOS  
CORUCHÉUS  
NORBERTO LOBO COM RICARDO  
JACINTO E MARCO FRANCO  
6 JUL: 19H30

EQUIKNOXX FEAT. SHANIQUE  
MARIE  
13 JUL: 19H30

LENA D'ÁGUA E BANDA XITA  
20 JUL: 19H30

MARK ERNESTUS' NDAGGA  
RHYTHM FORCE  
27 JUL: 19H30

MUSEU NACIONAL DE  
ARTE CONTEMPORÂNEA  
DO CHIADO  
BRIGID MAE POWER  
3 AGO: 19H30

RAFAEL TORAL REVISITA WAVE  
FIELD  
10 AGO: 19H30

SALLIM  
17 AGO: 19H30

BARRE PHILIPS  
24 AGO: 19H30 EG

### SOMERSBY OUT JAZZ

PARQUE EDUARDO VII  
RITA & O REVOLVER/KASPAR  
1 JUL: 17H

SEXTETO DE JOSÉ MENEZES/  
SEÑOR PELOTA  
8 JUL: 17H

EDUARDO CARDINHO  
QUINTETO/BARBARA ALVES  
15 JUL: 17H

INNERVILLE/TIAGO FONSECA  
22 JUL: 17H

ADILAN FERREIRA/KETZAL  
29 JUL: 17H EG

JARDIM DA ESTRELA  
KITE/CARLOS CARDOSO  
5 AGO: 17H

ZEÑEL/HELDER RUSSO  
12 AGO: 17H

CLÁUDIA FRANCO/CARIE  
(WICKED GIRLS)  
19 AGO: 17H

LJAZZ ENSEMBLE (TRIBUTO A  
WAYNE SHORTER)/JOHNNY  
26 AGO: 17H EG

### SUPER BOCK SUPER ROCK

PARQUE DAS NAÇÕES  
THE XX, JUSTICE, WHO THE F\*CK  
IS ZE PEDRO?, THE VACCINES, LEE  
FIELDS & THE EXPRESSIONS,  
MAHALIA, FILIPE SAMBADO E OS  
ACOMPANHANTES DE LUXO,  
MIRROR PEOPLE, PARCELS,  
SONGHY BLUES, THE  
PARKINSONS, TEMPLES,  
VAIAPRAIA E AS RAINHAS DO  
BAILE  
19 JUL

TRAVIS SCOTT, ANDERSON.  
PAAK & THE FREE NATIONALS,  
SLOW J, TOM MISCHE, ODDISEE &  
GOOD COMPANY, THE  
ALCHEMIST, ERMO, LUÍS  
SEVERO, OLIVIER ST. LOUIS,  
PIERRE KWENDERS, PRINCESS  
NOKIA, PROFJAM, VIRTUS  
20 JUL

JULIAN CASABLANCAS + THE  
VOIDZ, BENJAMIN CLEMENTINE,  
STORMZY, THE THE, SEVDALIZA,  
BAXTER DURY, SOFI TUKKER,  
DJ BIG, ISaura, KEEP RAZORS  
SHARP, POP DELL'ARTE,  
SUNFLOWERS  
21 JUL

### VERÃO CLÁSSICO

CENTRO CULTURAL  
DE BELÉM  
29 JUL A 7 AGO

### VIVE SEM HORAS - JAZZ NA ESPLANADA

CASA FERNANDO PESSOA  
JOEL SILVA + ANDRÉ SANTOS  
5 JUL: 19H

TOMÁS MARQUES + DIOGO  
ALEXIS  
12 JUL: 19H

LUÍS CUNHA + GONÇALO NETO  
19 JUL: 19H

SARA SERPA + ANDRÉ MATOS  
26 JUL: 19H

PEDRO NOBRE + CÉSAR  
CARDOSO  
2 AGO: 19H

"MANO A MANO": ANDRÉ  
SANTOS + BRUNO SANTOS  
9 AGO: 19H

ANDRÉ ROSINHA + PAULO  
SANTO  
16 AGO: 19H

LILIANA FARTARIA + CLÁUDIO  
ALVES  
23 AGO: 19H EG

### LINKS ÚTEIS

44<sup>th</sup> FESTIVAL ESTORIL  
LISBOA  
[WWW.FESTORILLISBON.COM](http://WWW.FESTORILLISBON.COM)  
CCB DE VERÃO  
[WWW.CCB.PT/DEFAULT/PT/  
PROGRAMACAO/MUSICA?A=1486](http://WWW.CCB.PT/DEFAULT/PT/PROGRAMACAO/MUSICA?A=1486)  
CLAZZ CONTINENTAL  
LATIN JAZZ  
[WWW.CAPITOLIO.PT/PT/AGENDA/  
CLAZZ-CONTINENTAL-LATIN-JAZZ](http://WWW.CAPITOLIO.PT/PT/AGENDA/CLAZZ-CONTINENTAL-LATIN-JAZZ)  
JAZZ EM AGOSTO  
[HTTP://GULBENKIAN.PT/  
JAZZEMAGOSTO/](http://HTTP://GULBENKIAN.PT/JAZZEMAGOSTO/)  
JIGG - JAZZ IM GOETHE  
GARTEN  
[WWW.GOETHE.DE/INS/PT/PT/KUL/  
SUP/JIG.HTML](http://WWW.GOETHE.DE/INS/PT/PT/KUL/SUP/JIG.HTML)  
SOMERSBY OUT JAZZ  
[WWW.NCS.PT/OUTJAZZ](http://WWW.NCS.PT/OUTJAZZ)  
SUPER BOCK SUPER ROCK  
[WWW.SUPERBOCKSUPERROCK.PT](http://WWW.SUPERBOCKSUPERROCK.PT)  
VERÃO CLÁSSICO  
[WWW.VERAOCLASSICO.COM](http://WWW.VERAOCLASSICO.COM)  
BELÉM ART FEST -  
FESTIVAL DOS MUSEUS À  
NOITE  
[HTTP://BELEM-ART-FEST.PT](http://HTTP://BELEM-ART-FEST.PT)  
FESTIVAL AO LARGO  
[WWW.FESTIVALAOLARGO.PT](http://WWW.FESTIVALAOLARGO.PT)

# POPULAR

## INATEL NA RUA

# LISBOA

## MOSTRA DE CULTURA POPULAR

PALÁCIO BALDAYA E RUAS DE  
**BENFICA**

**12 A 14  
JULHO**

### PROGRAMA

**12 DE JULHO | QUINTA FEIRA**

21H30 | **ESTRADA DE BENFICA (JUNTO À NILO)**  
BAILE TRADICIONAL  
Tradballs | Zikhamu

**13 DE JULHO | SEXTA FEIRA**

21H00 | **ADRO DA IGREJA DE BENFICA**  
CANTE ALENTEJANO  
Grupo Coral Os Alentejanos da Damaia  
22H00 | **PALÁCIO BALDAYA**  
CONCERTO - UXU KALHUS

**14 DE JULHO | SÁBADO**

21H00 | **ADRO DA IGREJA DE BENFICA**  
NOVOS TALENTOS DO FADO - JOANA ALMEIDA  
22H00 | **PALÁCIO BALDAYA**  
CONCERTO - QUADRILHA

**MÚSICA**  
**TEATRO**  
**ETNOGRAFIA**  
**DANÇA**  
**CINEMA**  
ESPETÁCULOS DE RUA

**ENTRADA LIVRE**

M/6

## E MUITO MAIS!

**ABRIL** - Viana do Castelo | Funchal | Viseu  
**MAIO** - Leiria **JUNHO** - Braga | Faro **JULHO** - Lisboa

**INFORMAÇÕES:**  
Tel. 210 027 150 | [cultura@inatel.pt](mailto:cultura@inatel.pt) | [inatel.pt](http://inatel.pt)

Parceiro Institucional



Apoios



# FESTIVAL DE ALMADA 4 A 18 JUN

Pelo 35.º ano consecutivo, a cidade de Almada volta a ser, na primeira quinzena de julho, capital do teatro. Evento maior do panorama cultural português, o *Festival de Almada*, dirigido pelo diretor da Companhia de Teatro de Almada Rodrigo Francisco, volta a proporcionar ao público português o contacto com as criações dos grandes nomes do teatro internacional. Apesar da conjuntura particularmente difícil, que colocou mesmo em risco a sua realização, pelo Festival vão passar nomes como Serge Aimé Coulibaly (*Kalakuta Republik*), Pippo Delbono (*La Gioia*), Jan Lauwers (*Isabella's Room*), Jean Bellorini (*Liliom*) ou David Marton (*La Sonnambula*). Mas também alguns renomados criadores portugueses, nomeadamente Olga Roriz (*A Meio da Noite*), Nuno M Cardoso (*Lulu*) e Elmano Sancho (*A última estação*). Como é habitual, várias salas lisboetas juntam-se a esta grande festa do teatro, da dança e das artes, com a programação que aqui destacamos. FREDERICO BERNARDINO

# NADA DE MIM

Artistas Unidos. Arne Lygre, texto; Pedro Jordão, encenação.

A companhia dirigida por Jorge Silva Melo regressa ao Festival (onde curiosamente se estreou nos idos de 90) com uma envolvente peça de câmara, íntima e espectral, povoada por personagens em perda. No centro do texto está a relação entre uma mulher madura (Carla Bolito) com um homem mais jovem (Pedro Caeiro). Para Pedro Jordão, que aqui se estreia na encenação, a peça do norueguês Arne Lygre “é impiedosa para as personagens, e conseqüentemente para os atores, mas também para o público que a vê”. Em suma, “não se trata de um exercício sobre a felicidade; é, isso sim, uma reflexão frágil e profunda sobre a necessidade humana de redenção.”

**TEATRO DA POLITÉCNICA / 5 A 18 DE JULHO\* (PROLONGA ATÉ DIA 21)**



© Jorge Gonçalves

# COLÓNIA PENAL

Ar de Filmes / Teatro do Bairro. Jean Genet, texto; António Pires, encenação.

Composta não por atos, mas por cenas (muitas vezes avulsas), em *Le Bagne* (no original) parecem reunir-se todas as temáticas que povoam o universo do autor de *As Criadas* ou *Querelle de Brest*. Tendo como cenário uma colónia penal onde não é o carcereiro que importa, Genet constrói narrativas sobre personagens marginais através de um texto que une à linguagem dramática a poesia, a prosa romanesca e até mesmo, parcialmente, a estrutura de um guião cinematográfico. E é, precisamente, aquilo que, assumidamente, é do território do cinema que levou António Pires a desafiar João Botelho a dirigir um filme para integrar o espetáculo.

**TEATRO DO BAIRRO / 5 A 17 DE JULHO\* (PROLONGA ATÉ DIA 22)**



© Maria Antunes

# A REUNIFICAÇÃO DAS DUAS COREIAS

Gavella Drama Theatre (Croácia), Joël Pommerat, texto; Paolo Magelli, encenação.

Escrito e dirigido por Pommerat, terá sido, certamente, um dos grandes espetáculos que passou pelo Festival nos últimos anos, estando na memória de quem o viu a montagem bifrontal dentro do palco e a elegância, contenção e refinamento que o dramaturgo e encenador francês emprestava a um texto muito pessoal sobre as possibilidades do amor. Nesta produção, o prestigiado encenador italiano Paolo Magelli devolve-nos aquelas cenas curtas que Pommerat tratava como filigrana, numa vibrátil "montagem balcânica", repleta de paixão, ousadia e até momentos de música ao vivo interpretada pelos atores.

**TEATRO NACIONAL D. MARIA II, 7 E 8 DE JULHO**



© Inês Stipetiá

## HORS-CHAMP

Compagnie Michèle Noiret (Bélgica), Michèle Noiret, guião, encenação e coreografia.

Uma longa-metragem cénica, ou uma "dança-cinema para cinco bailarinos e um operador de câmara", é como Michèle Noiret define este *Hors-Champ* (*Fora de Campo*), peça onde a coreógrafa belga continua a aprofundar o cruzamento da dança com o vídeo. Como a própria esclarece, "procuro mergulhar os espectadores num universo multidimensional: são-lhes dados os corpos que dançam no palco e a projeção desses mesmos corpos captados pelas câmaras, em direto ou em diferido, assim como planos exteriores montados em estúdio". O resultado é um jogo empolgante entre cena e filme, numa criação que alia o virtuosismo dos intérpretes a "um trabalho coreográfico notável", como considerou o jornal *Libération*.

**CENTRO CULTURAL DE BELÉM | 13 DE JULHO**



© Sergine Laloux



# L'ÉTAT DE SIÈGE

Théâtre de la Ville (França), Albert Camus, texto; Emmanuel Demarcy-Mota, encenação.

Um espetáculo para “combater o medo”. Foi deste modo que o encenador luso francês Emmanuel Demarcy-Mota justifica o regresso a Camus, “um autor da minha adolescência”, logo a seguir aos bárbaros atentados de Paris, em 2015. Em *Estado de Sítio*, peça situada entre o realismo e o fantástico, escrita em 1948, o autor assenta a ação durante a instalação de uma ditadura, na sequência de um surto de peste. Enquanto o tirano usurpa o poder através do medo reinante, um casal de jovens apaixonados ousa vencer o terror e dar o exemplo: resistir, resistir sempre.

**SÃO LUIZ TEATRO MUNICIPAL | 14 E 15 DE JULHO**



© Jean Louis Fernandez

# ACTRICE

Structure Production / C.I.C.T. – Théâtre des Bouffes du Nord (França), Pascal Rambert, texto e encenação.

Rambert conta que *Actrice* nasceu aquando da sua estada no Teatro de Arte de Moscovo. Ali, notou que o teatro reserva, junto aos bastidores, um local para que os espectadores depositem os ramos de flores, os quais, após a récita, são resgatados e entregues aos atores. Porque, esclarece, na Rússia “quando se vai ao teatro, vai-se ver os atores” e aquele ritual “faz parte do amor pelo teatro”. Ao mesmo tempo, o autor e encenador gosta de escrever para atrizes, “criar-lhe grandes papéis”, contrariando a tendência para a predominância dos personagens masculinos. Assim, esta é a história de uma atriz que aguarda a morte num quarto repleto de flores, e se confronta com as personagens da sua própria vida. Como nota, a atriz Marina Hands venceu, em 2016, o Prémio Molière por esta interpretação.

**TEATRO NACIONAL D. MARIA II | 15 E 16 DE JULHO**



© Jean Louis Fernandez



TEATRO ABERTO

ATÉ 22 DE JULHO

PRAÇA DE ESPANHA / 213 880 089 / WWW.TEATROABERTO.COM

# PELA ÁGUA

Tiago Correia, texto; Tiago Torres da Silva, encenação; Fernando Luís, Miguel Nunes e Teresa Sobral, interpretação.

Paixão, ressentimento e ausência são os dínamos da peça original de Tiago Correia, premiada em 2016 com o Grande Prémio de Teatro Português da Sociedade Portuguesa de Autores / Teatro Aberto. Em cena, dois homens em conflito que, no passado, foram amantes da mesma mulher e, no presente,

procuram libertar-se do sentimento de culpa que os perpassa após a morte dela. Com Fernando Luís e Miguel Nunes nos papéis principais (e Teresa Sobral numa pequena, mas crucial, participação), *Pela Água* marca o regresso do também poeta e letrista Tiago Torres da Silva ao Teatro Aberto, sete anos depois de ter dirigido *Album de Família*, de Rui Herbon, texto também distinguido com o mesmo prémio. **Frederico Bernardino**

## ESTREIAS

ANJOS 70

### SATURNAIS

Ana Lopes e Laura Morais da Silva, criação; Laura Morais da Silva, texto; Brandão de Mello, Daniel Dias da Silva e Hugo Teles, interpretação.

19 A 21 JUL: 22H

CASINO DE LISBOA

### RABO DE SAIA

Margem Narrativa. Roberto Pereira, texto; Almeno Gonçalves, António Melo, Fernando Ferrão e

Joaquim Nicolau, interpretação. Uma comédia de enganar à prova de qualquer questão de género.

ESTREIA 5 JUL

SEX, SÁB: 21H30, DOM: 17H

CLUBE ESTEFÂNIA

### CARTAS

Um Coletivo. João Branco e Cátia Terrinca, direção artística; Cátia Terrinca, interpretação.

As cartas que Maria Helena escreveu ao marido Amílcar Cabral entre 1946 e 1960 são a base desta criação coletiva.

5 A 8 JUL

QUI A SÁB: 21H30, DOM: 18H

NEGÓCIO ZDB

### REAL DOG

Solange Freitas, direção; Luís Puto, Solange Freitas e Rui Neto, criação e interpretação.

4 A 7 JUL: 21H30

RUA DAS GAIVOTAS 6

### I'M SO EXCITED!

Mário Coelho, texto e encenação; Rita Rocha Silva e Mário Coelho, interpretação.

Em clima de festa de aniversário e, simultaneamente, ensaio de teatro, um casal vive o fim de uma relação.

12 A 15 JUL: 21H

## O DIA DO SABAT

Miguel Loureiro, conceção, texto e encenação; Adriana Aboim, Álvaro Correia, Cátia Nunes, David Almeida, Francisco Goulão, Inês Nogueira, Miguel Damião, Miguel Sobral Curado, Mirró Pereira, Rafael Rodrigues, Sara Graça, Teresa Sobral e Vitor Gonçalves, interpretação.

A nova criação de Miguel Loureiro é um retorno à realidade das famílias disfuncionais, "a anti-comunidade".

19 A 29 JUL

QUI A DOM: 21H30

TEATRO DE CARNIDE

**ILHA**

BRUTA. A partir de Ricardo Neves-Neves. João André, encenação e interpretação. Desafiado por Ricardo Neves-Neves. João André aceita auto encenar-se com os textos *Ilha do Desporto* e *Ilha do Futuro*.  
**20 A 22 JUL: 21H30**

TEATRO NACIONAL

**D. MARIA II**

**MOTEL QT**

TNDM II/Escola Superior de Teatro e Cinema. A partir de Quentin Tarantino. Ricardo Neves-Neves, encenação; Beatriz Brito, Beatriz Maia, Carolina Ferreira, Carolina Frias, Daniel Barros, Diana Tabor da, Diana Vaz, Estela Zambujo, Fernando Ramos, Leticia Lourenço Blanc, Mariana Guarda, Marisa Conceição, Marta Vieira e Matias Pinto, interpretação.  
 Um tributo teatral ao cinema de Quentin Tarantino, dirigido por Ricardo Neves-Neves e levado a cabo por alguns finalistas da Escola Superior de Teatro e Cinema.  
**11 A 15 JUL**  
**QUA: 19H30, QUI A SÁB: 21H30, DOM: 16H30**

TEATRO TABORDA

**DAYLIGHT PROJECT 2018**

Teatro da Garagem. Carlos J. Pessoa, concepção, coordenação de projeto e encenação. Apresentação final do projeto dirigido pelo Teatro da Garagem que junta alunos de cursos superiores de teatro a profissionais da área em todo o mundo.  
**28 JUL: 21H30**

FESTIVAIS

**FESTIVAL DE ALMADA**

Companhia de Teatro de Almada. Rodrigo Francisco, direção artística.

CENTRO CULTURAL DE BELÉM

**HORS-CHAMP**

La Compagnie Michèle Noiret. Michèle Noiret, criação e direção; Juan Benitez, Filipe Lourenço, Isael Mata, Marielle Morales, Lise Vachon, cocriação; Juan Benitez, David Drouard, Isael Mata, Marielle Morales e Lise Vachon ou Zoi Efsthathiou, interpretação.  
**13 JUL: 21H**

SÃO LUIZ TEATRO MUNICIPAL

**ESTADO DE SÍTIO**

Théâtre de la Ville. Albert Camus, texto; Emmanuel Demarcy-Mota,

encenação; Serge Maggiani, Hugues Quester, Alain Libolt, Valérie Dashwood, Jackee Toto, Hannah Levin Seiderman, Jauris Casanova, Philippe Demarle, Sandra Faure, Sarah Karbasnikoff, Gérald Maillet, Walter N'Guyen e Pascal Vuillemot, interpretação.  
**14 JUL: 21H, 15 JUL: 17H30**

TEATRO DO BAIRRO

**COLÔNIA PENAL**

Ar de Filmes/Teatro do Bairro. Jean Genet, texto; António Pires, encenação; Luís Lima Barreto, João Barbosa, Hugo Mestre Amaro, Rafael Fonseca, Gio Lourenço, Igor Regalla, David Spinola, João Maria, Francisco Vistas e Christian Martins, interpretação.  
 A peça inacabada de Jean Genet pelo olhar de António Pires, com filmes de João Botelho.  
**5 A 22 JUL**  
**QUA A SÁB: 21H30, SEG, TER, DOM (22 JUL): 18H**

TEATRO NACIONAL

**D. MARIA II**

**A REUNIFICAÇÃO DAS DUAS COREIAS**

Gavella Drama Theatre. Joël Pommerat, texto; Paolo Magelli, encenação; Ksenija Pajic, Jelena Miholjevic, Barbara Nola, Nataša Janjic, Tena Nemet Brankov, Petra Svrtn, Janko Rakos, Ranko Zidaric, Enes Vejzovic e Igor Kovac, interpretação.  
**7 JUL: 21H, 8 JUL: 16H**

**ACTRIZ**

Structure Production/Théâtre des Bouffes du Nord. Pascal Rambert, texto e encenação; Marina Hands, Audrey Bonnet, Ruth Nuësch, Emmanuel Cuchet, Jakob Ohlman, Elmer Bäck, Yuming Hey, Luc Bataïni, Jean Guizerix, Rasmus Slätis, Sifan Shao, Laetitia Somé, Lyna Khoudri e (em alternância) Anas Abidar, Nathan Aznar e Samuel Kircher, interpretação.  
**15 JUL: 16H, 16 JUL: 19H**

TEATRO DA POLITÉCNICA

**NADA DE MIM**

Artistas Unidos. Arne Lygre, texto; Pedro Jordão, encenação; Carla Bolito, Pedro Caeiro, Elisabete Pinto e Tiago Matias, interpretação.  
 Uma mulher, um homem. Pensaram amar-se para sempre. Mas a felicidade não será a última palavra.  
**4, 17, 18 JUL: 19H, 5, 12 JUL: 18H, 21H, 6, 7, 11, 13, 14, 19 A 21 JUL: 21H, 10 JUL: 18H**

TEATRO DA TRINDADE/INATEL

**CARMEN**

Teatro Meridional/Teatro da Trindade INATEL. A partir de Vozes dentro de mim de Carmen Dolores. Diogo Infante, encenação; Natália Luiza, interpretação.  
**11 A 29 JUL**  
**QUA A SÁB: 21H45, DOM: 16H30**

**LIF - LISBON IMPRO FESTIVAL**

Os Improváveis, direção. Um festival internacional de improviso, com espetáculos e workshops.

**CINEMA SÃO JORGE 6 A 8 JUL**

CONTINUAM

PALÁCIO CABRAL

**IMPÍOS - PROJETO CASA ASSOMBRADA**

Teatro Reflexo. Michel Simeão, criação, texto e encenação; Inês Melo, Joana Sapinho, Luísa Fidalgo, Margarida Moreira, Michel Simeão, Miguel Mateus, Ricardo Denzel, Rita Ruaz e Rui Ferreira Macedo, interpretação.  
**ATÉ 28 JUL**  
**QUI A SÁB: 21H, 23H15**

SÃO LUIZ TEATRO MUNICIPAL

**JÂNGAL**

Teatro Praga. André e Teodósio, Cláudia Jardim, José Maria Vieira Mendes e Pedro Penim, criação; André e Teodósio, Cláudia Jardim, Jenny Larue, Joana Barrios, João Abreu e Gisela João, interpretação.  
**ATÉ 1 JUL**  
**TER A SÁB: 21H, DOM: 17H30**

TEATRO ABERTO PELA ÁGUA

Tiago Correia, texto; Tiago Torres da Silva, encenação; Fernando Luís, Miguel Nunes e Teresa Sobral, interpretação.  
 Ver destaque.  
**ATÉ 22 JUL**  
**QUA A SÁB: 21H30, DOM: 16H**

TEATRO CINEARTE

**1936, O ANO DA MORTE DE RICARDO REIS**

A Barraca. A partir de José Saramago. Hélder Mateus da Costa, dramaturgia e encenação; Adérito Lopes, Rita Soares,



SINAIS DE CENA

ORFEU NEGRO

O mais recente número da revista *Sinais de Cena* tem como tema "teorias da crítica". Num extenso dossiê temático, composto por artigos de Luiz Fernando Ramos (Brasil), Diana Damian Martin (Inglaterra), Sergio Lo Gatto (Itália) e dos portugueses Gustavo Vicente, António Baía Reis e José Alberto Ferreira (este dedicado a um dos grandes críticos do teatro em Portugal, Manuel João Gomes) visa-se "perscrutar o modo como diferentes teorias e discursos e práticas [da crítica nas artes performativas] se posicionam face ao momento atual", lembrando que este lado da "arte", certamente tão esquecido na história do teatro, e tantas vezes tão mal amado, se debate ora com o estatuto de "prática obsoleta e condenada à extinção", ora com a honrosa condição de ser "um dos últimos redutos possíveis para uma intervenção livre na esfera pública". Nesta edição, enfoque ainda para um portefólio, com fotografias de José Carlos Duarte, do trabalho da mala voadora (destacando-se, inevitavelmente, as magníficas criações do cenógrafo José Capela) e uma longa entrevista à coreógrafa e performer luso-cabo-verdiana Marlène Monteiro Freitas, recentemente premiada com o Leão de Prata na *Bienal de Veneza*.

Frederico Bernardino

João Maria Pinto, Ruben Garcia, Samuel Moura, Sérgio Moras e Sónia Barradas, interpretação.

**ATÉ 29 JUL**  
**QUI A SÁB: 21H30,**  
**DOM: 17H**

### TEATRO MERIDIONAL O ASSALTO

Algures Coletivo de Criação. Susana Cecílio, criação; Diogo Andrade e Susana Cecílio, interpretação.

**ATÉ 1 JUL**  
**QUI A SÁB: 21H30,**  
**DOM: 17H**

### TEATRO NACIONAL D. MARIA II

#### FILHOS DO RETORNO

Teatro do Vestido. Joana Craveiro, texto e direção; Cláudia Andrade, Daniel Moutinho, Lavinia Moreira, Marina Albuquerque e Rafael Rodrigues, cocriação e interpretação.

**ATÉ 1 JUL**  
**QUA: 19H30, QUI A SÁB:**  
**21H30, DOM: 16H30**

### TEATRO POLITEAMA EU SAÍO NA PRÓXIMA, E VOCÊ?

Adolfo Marsilhach, texto; Filipe La Féria, encenação; Marina Mota e João Baião, interpretação.  
**QUA A SEX: 21H30, SÁB:**  
**17H, 21H30, DOM: 17H**

### TEATRO DA TRINDADE/ INATEL

#### LIÇÕES DE DANÇA PARA PESSOAS DE UMA CERTA IDADE

A partir de Bohumil Hrabal. João Lagarto, encenação e interpretação.

**ATÉ 15 JUL**  
**QUA A SÁB: 21H45,**  
**DOM: 17H**

### TEATRO VILLARET MAIS RESPEITO QUE SOU TUA MÃE

Hernán Casciari, texto; Joaquim Monchique, encenação; Joaquim Monchique, Luís Mascarenhas, Joel Branco, Tiago aldeia, Rita Tristão da Silva, Rui Andrade, Diogo Mesquita, Bruna Andrade e Leonor Biscaia, interpretação.

**ATÉ 5 AGO**  
**QUI A SÁB: 21H30,**  
**DOM: 16H30**

### CURSOS/ /WORKSHOPS

#### ACT SCHOOL

**Iniciação ao teatro** IA

**Iniciação às técnicas do  
ator** IA

#### BIBLIOTECA PALÁCIO GALVEIAS

**Do texto à encenação:  
adaptação, tradução e  
dramaturgia**

Encontro sobre teatro.  
**5 JUL: 17H-18H30**

#### CASA DO ARTISTA

**Teatro pós laboral**  
Oficinas Teatro Lisboa IA

#### INSTITUTO DE FORMAÇÃO, INVESTIGAÇÃO E CRIAÇÃO TEATRAL

**Teatro**  
por Paula Freitas.  
**TER, QUI: 18H30-20H30**  
IA

**Teatro sénior**  
por Carlos Melo.  
**QUA: 18H - 19H30**  
IA

#### LIVRARIA FERIN

#### Da voz humana

Escola de Mulheres. Marta Lapa, coordenação.

Leituras encenadas.  
**28 JUL, 25 AGO: 21H30**

#### MOB

**Teatro**  
**QUA: 19H30**  
IA

#### NOVA ACADEMIA LISBOA

**Teatro**  
IA

E ESCOLAS  
EG ENTRADA GRATUITA  
MP MARCAÇÃO PRÉVIA  
PG PÚBLICO GERAL

> Contactos **pág 106**



**As BLX vão estar na Festa do Livro em Belém**  
de 31 agosto a 2 de setembro

Consulte o programa em <http://blx.cm-lisboa.pt>



**As pessoas fazem a biblioteca.**



# todos 18<sup>ª</sup> edição

CAMINHADA DE CULTURAS  
VEJAR PELO MUNDO SEM SAIR DE LISBOA

# jubilar o mundo

set. 20+21+22+23

são vicente

dança

teatro

visitas

fotografia

música

performances

culinárias  
do mundo

novo circo

arte urbana



Promotores



Parceiro



Apoios



[www.festivaltodos.com](http://www.festivaltodos.com)





**JARDIM BOTÂNICO DA AJUDA**  
2, 9, 16, 23, 30 DE AGOSTO ÀS 19H CALÇADA DA AJUDA / 213 622 503 / WWW.ISA.ULISBOA.PT/JBA

## VISITAS GUIADAS AO PÔR-DO SOL

Durante o mês de agosto é possível conhecer melhor o Jardim Botânico da Ajuda, o primeiro Jardim Botânico de Portugal desenhado com o fim de manter, estudar e colecionar o máximo de espécies do mundo vegetal. Através das visitas guiadas ao pôr-do-sol revelam-se muitas das histórias que o espaço guarda, desde a sua fundação em 1768, à passagem das tropas francesas e ao ciclone que derrubou grande

parte das árvores, até ao restauro a que o jardim foi sujeito em 1994 e 1998. Acompanhados por um bom vinho, os percursos conduzidos por guias experientes esclarecem uma série de curiosidades e questões que os visitantes possam ter. As visitas requerem marcação prévia ([botanicoajuda@isa.ulisboa.pt](mailto:botanicoajuda@isa.ulisboa.pt)) e têm um custo de dois euros. **Ana Figueiredo**

### AGULHA MAGNÉTICA JARDINS DA ERA DO AUTOMÓVEL EM LISBOA

SÁB: 10H-17H30

Encontro: Miradouro do Alto do Parque Eduardo VII, na Av. Cardeal Cerejeira

### JARDINS CONTEMPORÂNEOS DE LISBOA

SÁB: 10H ÀS 17H30

Encontro: Frente ao Altice Arena - Alameda dos Oceanos 2.13.01

### JARDINS PARQUE FLORESTAL DE MONSANTO

SÁB: 13H30-17H

Encontro: Pç. Marquês de Pombal  
MP

916 126 556

### ARCO TRIUNFAL DA RUA AUGUSTA

#### VISITA LIVRE

TODOS OS DIAS: 9H-20H

210 998 599

### AQUEDUTO DAS ÁGUAS LIVRES

#### VISITAS GUIADAS

1ª SÁB: 11H

E / MP

218 100 215 (Museu da Água)

### ARQUIVO HISTÓRICO DA SANTA CASA DA MISERICÓRDIA DE LISBOA

### ARQUIVOS SALVAGUARDA DE MEMÓRIAS

Visita guiada temática com workshop

SEG: 14H-18H, TER A SEX:

10H-12H30, 14H-17H30

MP

### ARQUIVO NACIONAL TORRE DO TOMBO

### VISITAS GUIADAS ÀS EXPOSIÇÕES E ÁREA PÚBLICA

SEG A SEX: 9H30-15H

### ARTE POR SÃO CRISTÓVÃO

### VISITAS GUIADAS À MOURARIA CRISTÁ

7, 14, 21, 28 JUL, 9, 23 AGO

MP

### VISITAS À OBRA

5, 12, 19, 26 JUL, 7, 21 AGO

MP

visitasguiadas@artesaocristovao.org

### ASSOCIAÇÃO HQ MISTÉRIOS DA PENHA DE FRANÇA

ÚLTIMO SÁB: 11H

MP

hq-associacao@gmail.com

### ASSEMBLEIA DA REPÚBLICA

### VISITAS GUIADAS AO PALÁCIO DE S. BENTO

ÚLTIMO SÁB

MP

213 919 625

### ASSOCIAÇÃO RENOVAR A MOURARIA

### MOURARIA DAS TRADIÇÕES

### MOURARIA DO FADO DO CASTELO À MOURARIA MOURARIA DOS POVOS E DAS CULTURAS

Visitas guiadas em português, inglês, francês, italiano, espanhol e alemão.

TODOS OS DIAS

### MIGRANTOUR

### ROTAS URBANAS INTERCULTURAIS

Visitas guiadas em português, inglês e francês.

TODOS OS DIAS

MP

927 522 883

### ASSOCIAÇÃO MULHERES SEM FRONTEIRAS

### ARTE URBANA IBERO- AMERICANA NO FEMININO EM MARVILA

Visitas em inglês e espanhol

12 JUL: 11H

MP

rotas.mulheres.sem.fronteiras@gmail.com

### BIKE A WISH TOURS

Passeios guiados de bicicleta elétrica  
lisboa@bikeawish.com

### BOUTIQUE DA CULTURA STREET ART CARNIDE

Visitas guiadas à Galeria Pública de Arte Urbana do Bairro Padre Cruz

8 JUL, 19 AGO: 10H

Encontro: entrada do Centro Cultural de Carnide

Além destas realizam-se também visitas guiadas em português ou em inglês para grupos

MP

boutiquedacultura@gmail.com

### CASA FERNANDO PESSOA AMOR + PESSOA

Por Ricardo Belo Morais

21 JUL: 15H

MP

### VISITA COM AUDIODESCRIÇÃO

14 JUL: 15H

MP

### VISITA EM LÍNGUA GESTUAL PORTUGUESA

28 JUL: 15H

MP

### VISITAS GUIADAS REGULARES

SEG, QUI, SÁB: 15H

(EM PORTUGUÊS)

SEG, SEX, SÁB: 11H30

(EM INGLÊS)

MP

### CASA DA LIBERDADE - MÁRIO CESARINY

### EXPOSIÇÃO COLETIVA F-FACTÓR

Orientada pelo curador Carlos Cabral Nunes

18 AGO: 18H

### CASA-MUSEU AMÁLIA RODRIGUES

### VISITAS GUIADAS

TER A DOM:

10H-13H, 14H-18H

### CASA-MUSEU DR. ANASTÁCIO GONÇALVES

### PEÇA DO MÊS

UM CASAMENTO (IGREJA DE S. DOMINGOS) RICARDO HOGAN, 1887,

AGUARELA SOBRE PAPEL

Por Tiago Veiga

1ª DOM DO MÊS: 11H30

EG

### CASA-MUSEU MEDEIROS E ALMEIDA

### VISITAS GUIADAS

Permite conhecer a história do fundador e de toda a coleção

SEG A SEX: 10H-17H,

SÁB: 13H-17H

### PAUSA DO MÊS

Visitas guiadas que permitem

conhecer a história de uma peça.

2ª, 4ª QUI: 13H30

EG

### SÁBADOS NO MUSEU

Visitas guiadas que permitem

conhecer o fundador da instituição

e as peças que mais se destacam

na coleção.

1ª E 3ª SÁB: 12H

EG



ROBERT BUTLER  
E ANDY MUMFORD

### PRAIAS ESCONDIDAS: LISBOA

ARTE PLURAL

Quantos lisboetas já ouviram falar ou já se banharam na Praia da Urça, na Praia do Giribeto ou na Praia dos Lagosteiros? No entanto, todas elas se aitem a menos de uma hora de carro da capital. Este livro ilustrado com belíssimas imagens de Andy Mumford, fotógrafo profissional de paisagens e viagens, apresenta-nos 32 praias, verdadeiras jóias escondidas a oeste e a sul de Lisboa (Sintra Norte, Sintra Oeste, Costa de Lisboa, Cabo espichel e Arrábida), e lança o mote para as protegermos e conservarmos. Robert Butler, autor do texto, professor de inglês no British Council Lisboa e guia de percursos pedestres, não se limitou, neste roteiro, a sugerir óbvias praias com belos areais, excelentes para aproveitar o sol e tomar banhos de mar. Incluiu também enseadas rochosas que se alcançam com caminhadas deslumbrantes, baías isoladas ideais para *snorkeling* e praias perfeitas para piqueniques em família, a prática de canoagem ou de campismo livre. Neste verão leve consigo este guia essencial e parta à descoberta do nosso belíssimo litoral. **LAE**

## CASTELO DE SÃO JORGE

## VISITAS GUIADAS

Visitas em português, inglês e espanhol.

**TODOS OS DIAS**

## À DESCOBERTA DO CASTELO

Visita orientada ao Castelojo

**TODOS OS DIAS:**

**10H30, 13H, 16H**

## CÂMARA ESCURA

Descoberta da cidade de Lisboa através de um periscópio que permite explorar a cidade em tempo real, num olhar que percorre 360°.

**10H-17H20**

## CENTRO CULTURAL DE BELÉM

## EXPOSIÇÃO HISTÓRIAS CONSTRUÍDAS. BUILDING STORIES

## VISITA AO EDIFÍCIO SANTOS DESIGN

Por Nuno Mateus (ARX)

**14 JUL: 10H30**

## VISITA AO EMPREENDIMENTO PRATA

Por Carlos Ruas (RPBW/CPU)

**21 JUL: 10H30**

EG

## CCB - UMA LEITURA GERAL DO EDIFÍCIO

Por Fabrícia Valente e Maribel Sobreira

**SEG A SÁB: 10H30-18H**

## CCB - UMA CIDADE À BEIRA-RIO

Por Fabrícia Valente e Maribel Sobreira

**SEG A SÁB: 10H30-18H**

## CENTRO CULTURAL CASAPIANO

## VISITAS GUIADAS À EXPOSIÇÃO PERMANENTE

**SEG A SÊX: 9H30-17H30, SÁB: 10H-17H**

## CENTRO INTERPRETATIVO DA PONTE 25 DE ABRIL

## EXPERIÊNCIA PILAR 7

**MAI A SET: 10H-20H, OUT A ABR: 10H-18H**

210.312.700 (Turismo de Lisboa)

## CONVENTO DOS CARDAES

## VISITAS GUIADAS

**SEG A SÁB: 14H30-17H30**

## CONVENTO DAS TRINAS DO MOCAMBO

## VISITAS GUIADAS

**QUA: 15H MP**

210.943.151

## CPAS - CENTRO PORTUGUÊS DE ACTIVIDADES SUBAQUÁTICAS

## ESPÓLIO MUSEOLÓGICO DO CPAS

MP

969.017.128

## CULTURA SANTA CASA CONVENTO DE SÃO PEDRO DE ALCÂNTARA

**SÁB: 15H, 16H30**

## ESTAÇÃO ELEVATÓRIA A VAPOR DOS BARBADINHOS

## VISITAS

**TODOS OS DIAS: 10H-17H30**

E / MP

## ESTÁDIO DO SPORT LISBOA E BENFICA

## VISITA GUIADA MUSEU DO BENFICA - COSME DAMIÃO

**1º DOM: 11H MP**

217.219.590

## VISITA AO ESTÁDIO

**TODOS OS DIAS: 10H-17H 707.200.100**

## FÁBRICA LINCE

## VISITAS À FÁBRICA

**SEG A SEX: 9H-18H**

MP

geral@cervejalinco.pt

## FUNDAÇÃO PORTUGUESA DAS COMUNICAÇÕES

## VISITAS ÀS RESERVAS

**QUA: 15H-17H**

## O MUSEU SAI À RUA...

## VENHA CONHECER O BAIRRO DE SÃO PAULO

**1º SÁB: 15H MP**

## DO MUSEU AO BAIRRO DA MADRAGA

**ÚLTIMO SÁB: 10H MP**

213.942.810 (Museu da Marioneta)

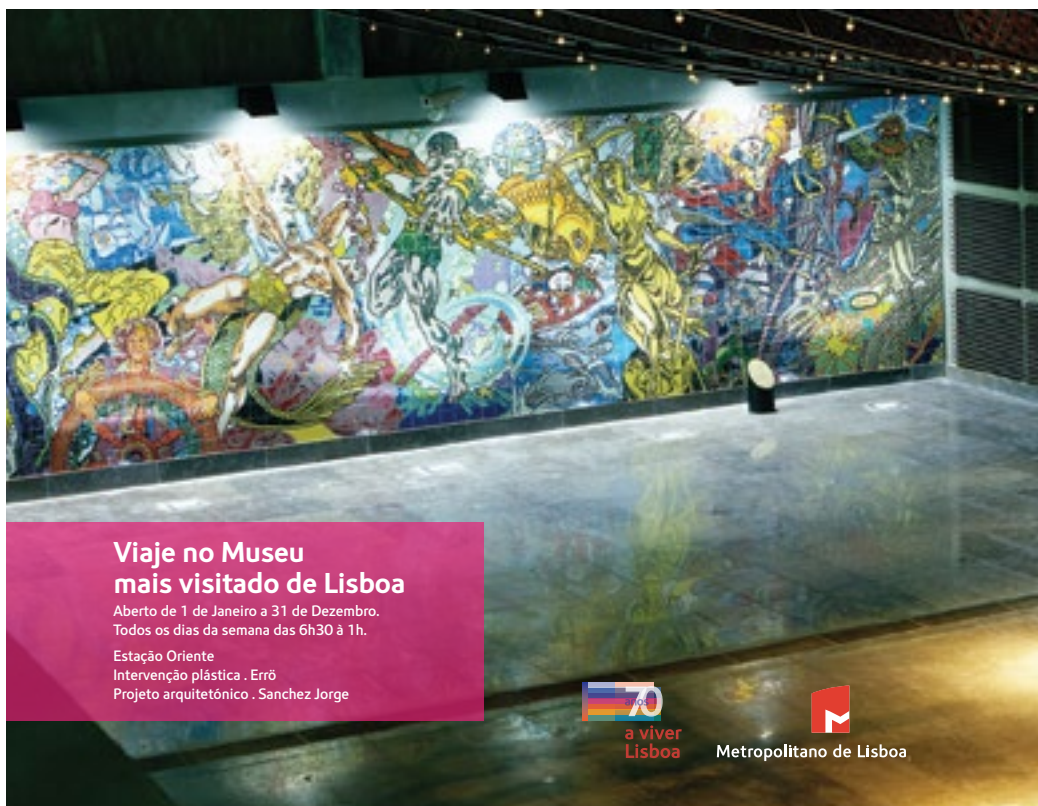

## Viaje no Museu mais visitado de Lisboa

Aberto de 1 de Janeiro a 31 de Dezembro.  
Todos os dias da semana das 6h30 à 1h.

Estação Oriente

Intervenção plástica . Erró

Projeto arquitetónico . Sanchez Jorge





**GABINETE DE  
CURTOSIDADES  
KARNART****VISITAS GUIADAS**

**TODOS OS DIAS: 10H, 12H,  
15H, 17H, 19H** MP  
914 150 935

**GALERIA ZÉ DOS BOIS  
EXPOSIÇÃO "A INVENÇÃO  
DO SIM É DO NÃO" DE  
JORGE QUEIROZ  
VISITA****GAME OVER, ESCAPE  
ROOMS LISBOA  
JOGO PERCURSO**

Oferce como cenário três  
filmes: SAW, Templo Proibido de  
Montezuma e Missão Impossível.  
**SEG A DOM: 10H30-22H30**  
MP

**GARE MARÍTIMA DE  
ALCÂNTARA  
PAINÉIS DE ALMADA  
NEGREIROS**

**SEG A SEX: 10H30, 14H30**  
MP  
213 611 025

**HOSPITAL DE BONECAS  
VISITAS GUIADAS**

**SEG A SÁB: 10H30-12H30,  
15H30-17H**  
info@hospitaldebonecas.com

**HOSPITAL DE SÃO JOSÉ  
VISITAS GUIADAS**

Por Célia Pilão MP  
celia.pilao@chlc.min-saude.pt

**JARDIM BOTÂNICO DA  
AJUDA****VISITAS GUIADAS AO  
PÔR-DO-SOL**

**2, 9, 16, 23, 30 AGO: 19H**  
MP  
botanicoajuda@isa.ulisboa.pt

**LABIRINTO LISBOA  
A HISTÓRIA DE PORTUGAL  
QUE OS LIVROS NÃO  
CONTAM. ATREVA-SE!**

**QUA, QUI, DOM: 17H-22H,  
SEX, SÁB: 17H-24H**  
sales@labirintolisboa.com

**LISBOA AUTÊNTICA  
LISBOA OPERÁRIA**

Encontro: Miradouro da Graça/  
Igreja da Graça  
**1 JUL: 15H**

**LISBOA MEDIAVAL I**

Encontro: Lg. do Regador  
**7 JUL: 10H**

**PADRE ANTÓNIO VIEIRA**

Encontro: Lg. Trindade Coelho  
**8 JUL, 12 AGO: 10H**

**LISBOA COM FERNANDO  
PESSOA I**

Encontro: Brasileira do Chiado  
**14 JUL: 15H**

**CORREDOR VERDE DE  
MONSANTO**

Encontro: R. Alameda Cardeal  
Cerejeira  
**14 JUL: 10H**

**MARVILA AUTÊNTICA**

Encontro: Jardim Roque Gameiro  
(Cais do Sodré) Junto à escultura  
"Ao Leme"

**15 JUL  
25 AGO: 10H30**

**CERCA VELHA**

Encontro: Campo das Cebolas/  
Casa dos Bicos  
**21 JUL, 26 AGO: 15H**

**LISBOA DO FADO**

Encontro: Martim Moniz – Capela  
da Srª da Saúde  
**22 JUL, 18 AGO: 18H**

**LISBOA ÁRABE**

Encontro: Campo das Cebolas (em  
frente à Casa dos Bicos)  
**28 JUL: 9H30**

**PASSEIO PARA DESENHAR  
DES.II - JARDIM BOTÂNICO**

Encontro: entrada do Jardim  
Botânico (Rua da Escola  
Politécnica)

**28 JUL, 19 AGO: 10H**

**LISBOA GASTRONÓMICA**

Encontro: Pç. Luís de Camões  
**4 AGO: 15H**

**LISBOA DE BICICLETA  
ELÉTRICA: MIRADOURO  
PANORÂMICO DE  
MONSANTO**

Encontro: Pç. do Comércio  
**5 AGO: 10H**

**À DESCOBERTA DA  
TAPADA DA AJUDA**

Encontro: Largo do Calvário  
(Alcântara)  
**11 AGO: 10H**

**FERNANDO PESSOA II**

Encontro: Príncipe Real (quiosque  
ao lado da rua do Século)  
**25 AGO: 15H**  
MP

**LISBOA ANTIGA  
7 FADOS, 7 COLINAS  
FADO VADIO**

Passeio, petiscos e fado

**LISBON MOVIE TOUR  
FERNANDO PESSOA  
EXPERIENCE**

O passeio inclui dormida no quarto  
onde viveu Fernando Pessoa entre  
1908 e 1912.

**AFIRMA PEREIRA**

À descoberta de Lisboa com  
Marcello Mastroianni.

**FILME DO DESASSOSSEGO**

Passeio dedicado a Fernando  
Pessoa no cinema.

**CAPITÃES DE ABRIL**

Passeio dedicado à Revolução  
de Abril.

**COMBOIO NOTURNO PARA  
LISBOA**

Seguindo Jeremy Irons pela  
cidade.

**TODOS OS DIAS**  
MP

**LISBON WALKER  
A CIDADE DE ESPÍOES**

**8 JUL**

**A 7ª COLINA**

**15 JUL**

**A PRESENÇA JUDAICA**

**5 AGO**

**O TERRAMOTO DE 1755**

**19 AGO**

MP

**LIVRARIA MÓVEL TELL A  
STORY****PASSEIOS LITERÁRIOS  
WALK A STORY LISBOA  
LITERÁRIA**

Passeio dedicado a Luís de  
Camões, Eça de Queirós, Fernando  
Pessoa e José Saramago.

**TODOS OS DIAS**  
MP

walks@tellastory.pt

**MAAT - MUSEU DE  
ARTE, ARQUITETURA E  
TECNOLOGIA****ESPAÇOS LEGÍVEIS**

Visita temática de arquitetura  
**1ª SÁB DO MÊS: 16H**

**TECNOLOGIA: UM  
COMBUSTÍVEL PARA A  
ARTE**

MP

**GEÓMETRAS DA ARTE – À  
DESCOBERTA DA MEDIDA  
DAS COISAS**

MP

**VISITA TEMÁTICA:  
SUPERGOOD**

MP

**VISITA TEMÁTICA: VOOS  
HUMANOS E AS SUAS  
UTOPIAS**

MP

**VISITA TEMÁTICA: GARY  
HILL**

MP

**VISITA TEMÁTICA:  
LITERALMENTE VIDA E  
OBRA**

MP

**VISITA TEMÁTICA: PERTO  
DO OLHAR**

MP

**VISITA TEMÁTICA:  
TRAÇAR INTERSEÇÕES**

MP

**VISITA TEMÁTICA – AS  
VISÕES (IN)SUSTENTÁVEIS  
DE FUTURO**

Por Fabrícia Valente

**ATÉ 8 OUT**  
MP

**MASSA CRÍTICA DE  
LISBOA****BICICLETADA**

Encontro: Parque Eduardo VII, no  
Marquês de Pombal

**ÚLTIMA SEX: 18H**  
EG  
massacriticapt.net

**METROPOLITANO DE  
LISBOA****VISITAS PARA (RE)VIVER  
LISBOA**

Baixa-Chiado, Cais do Sodré,  
Martim Moniz, Roma e Campo  
Grande e o Parque de Material e  
Oficinas

**26 JUL: 11H**  
MP/EG

www.metrolisboa.pt

**MONTES E VALES****PEDDY PAPER  
MOURARIA À GRAÇA  
ELEVADORES DE LISBOA  
DIAS DE LISBOA**

MP

geral@montesevales.com

**MUSEU DA ÁGUA DA EPAL  
AQUEDUTO DAS ÁGUAS  
LIVRES**

Direcção Artística: Solange Freitas Co-criação e Interpretação: Luís Puto,  
Solange Freitas, Rui Neto • Música e Interpretação: Teresa Castro • Desenho de Luz:  
Rui Monteiro • Maquete: Margarida Silva • Produção: Vertigo • Co-produção: ZDB •  
Fotografia: Laís Pereira • Residências: Negócio da ZDB, O Espaço do Tempo,  
Companhia Olga Roriz • Apoios: Câmara Municipal de Lisboa/  
Polo Cultural das Gaivotas | Boavista  
reservas@zedosbois.org • Tel: 00351 21 343 02 05 • www.zedosbois.org

**NEGÓCIO**

**De 4 a 7 de Julho de 2018**

**de Quarta a Sábado às 21h30**

# Real Dog

## Solange Freitas

A ZDB é Financiada pela Secretaria de Estado da Cultura – Direcção-Geral das Artes.  
A ZDB tem o apoio da C.M.L e do Instituto de Gestão Financeira da Segurança Social.



**TER A DOM: 10H-17H30**

Visita guiada Travessia do Vale de Alcântara  
1<sup>ª</sup> SÁB: 11H

**RESERVATÓRIO DA MÃE D'ÁGUA DAS AMOREIRAS**

TER A DOM: 10H-12H30,  
13H30-17H30

**GALERIA DO LORETO – ENTRADA MÃE D'ÁGUA DAS AMOREIRAS**

TER A DOM: 10H-12H30,  
13H30-17H30

Visita guiada

1<sup>ª</sup> E ÚLTIMO SÁB: 11H

**GALERIA DO LORETO – ENTRADA RESERVATÓRIO DA PATRIARCAL**

SÁB, DOM: 10H-17H30

Visita guiada

TODOS OS SÁB: 11H-15H

E / MP

218 100 215 (Museu da Água)

**MUSEU DE ARTES DECORATIVAS PORTUGUESAS DA FUNDAÇÃO RICARDO DO ESPÍRITO SANTO SILVA****VISITAS GUIADAS AO MUSEU E ÀS OFICINAS DE ARTES E OFÍCIOS DA FRESS**

SEG A SEX: 10H-13H,  
14H30-16H30

E / MP

SEG, QUA: 11H, 15H,  
QUI: 15H

**MUSEU BENFICA - COSME DAMIÃO****VISITAS GUIADAS**

1<sup>ª</sup> DOM: 11H

**VISITAS LIVRES**

TODOS OS DIAS: 10H-18H

Em dias de jogo realizam-se visitas até ao início do mesmo  
museu@sbenfica.pt

**MUSEU BORDALO PINHEIRO****VISITAS ORIENTADAS ÀS EXPOSIÇÕES**

218 170 667

**MUSEU DA CARRIS****VISITAS ORIENTADAS**

museu@carris.pt

**MUSEU DO DINHEIRO****ARQUITETURA E REABILITAÇÃO DE S. JULIÃO**

14 JUL: 11H

**ESCUTAR AS ÁGUAS NO MUSEU DO DINHEIRO**

Visita descritiva e com recurso a experiências táteis. Para pessoas cegas e com baixa visão.

14 JUL: 10H30 MP

**MUSEU DE LISBOA – PALÁCIO PIMENTA****EXPOSIÇÃO JORGE COLAÇO: PINTOR DA HISTÓRIA, HISTÓRIA DE UM PINTOR**

4 JUL: 13H15, 29 JUL: 15H30

**EXPOSIÇÃO LISBOA CIDADE TRISTE E ALEGRE**

25 JUL: 13H15 MP

**MUSEU DE LISBOA – TEATRO ROMANO****O TEATRO ROMANO DE FELICITAS IULIA OLISIPO**

8 JUL: 11H30

**EXPOSIÇÃO A PROCISSÃO DE SANTO ANTÓNIO EM LISBOA, IRMÃOS BARAÇA**

11 JUL: 13H15

**EXPOSIÇÃO LISBOA CIDADE TRISTE E ALEGRE**

18 JUL: 13H15

**LISBOA ROMANA**

Inicia no Rossio e termina no Teatro Romano

25 JUL: 13H15

MP

**MUSEU DA MARIONETA****NO MUSEU COM OS ROBERTOS****DE CONVENTO A MUSEU****MARIONETAS PORTUGUESAS E MARIONETAS ORIENTAIS VISITAS TEMÁTICAS**

MP

**MUSEU NACIONAL DE ARTE ANTIGA****MNAA 12 ESCOLHAS**

1 JUL, 5 AGO: 11H30,  
26 JUL, 30 AGO: 15H30

**DO TIRAR POLO NATURAL. INQUÉRITO AO RETRATO PORTUGUÊS**

A PARTIR DE 8 JUL  
QUA, SEX, DOM: 15H30

MP

**MUSEU NACIONAL DO AZULEJO****VISITA AO MUSEU E CONVENTO DA MADRE DE DEUS**

TER A DOM: 10H-16H30

MP

**MUSEU NACIONAL DOS COCHES****SOB A ÉGIDE DE MINERVA**

Por André Ferreira e Filomena Barata

29 JUL: 10H30

MP / EG

comunica@mncoches.dgpc.pt

**MUSEU NACIONAL DE ETNOLOGIA****RESERVAS VISITÁVEIS GALERIAS DA AMAZONIA**

TER, QUI, SÁB: 15H30

**GALERIAS DA VIDA RURAL**

TER, QUI, SÁB: 14H30

MP

visitasguiadas@mnetnologia.dgpc.pt

**MUSEU NACIONAL DE HISTÓRIA NATURAL E DA CIÊNCIA****PRACAS, JARDINS E ÁGUA**

28 JÚL: 15H-17H

MP

**ROTEIROS DO CONHECIMENTO**

Percurso das Telecomunicações – Vencer a Distância – Cinco Séculos de Comunicações em Portugal

26 JUL

EG / MP

geral@museus.ulisboa.pt

**MUSEU NACIONAL DO TRAJE****VISITA AO MUSEU E AO PARQUE BOTÂNICO DO MONTEIRO-MOR**

TER: 14H-18H,  
QUA A DOM: 10H-18H

E / MP

**MUSEU DO ORIENTE****MUSEU EM FESTA CIRCUITOS PELO ORIENTE ÚLTIMO DOM: 16H****MUSEU DA PRESIDÊNCIA DA REPÚBLICA****VISITAS ORIENTADAS AO MUSEU**

TER A SEX: 10H-13H,  
14H-18H

MP

**VISITAS ORIENTADAS AO PALÁCIO NACIONAL DE BELÉM E JARDINS**

SÁB: 10H30, 11H30, 14H30,  
15H30, 16H30

MP

**MUSEU DE SÃO ROQUE VISITAS GUIADAS À IGREJA E AO MUSEU DE SÃO ROQUE**

QUI: 11, SÁB: 16H30,  
DOM: 10H, 11H30

**MUSEU SPORTING****ESTÁDIO JOSÉ ALVALADE**

TER A DOM: 11H30, 14H30,  
15H30, 16H30

**QUI GO LISBON****O QUOTIDIANO DA FAMÍLIA REAL NO PALÁCIO DA AJUDA**

1 JUL: 10H45

**OS MIRADOUROS NA ENCOSTA DO CASTELO DE S. JORGE E A HISTÓRIA DO CERCO DE LISBOA**

14 JUL: 18H30

**A EPOPEIA DOS DESCOBRIMENTOS NA ÁSIA (MUSEU DE MACAU)**

15 JUL: 10H45

**LISBOA JUDAICA – AO ENCONTRO DO ÚLTIMO CABALISTA DE LISBOA**

21 JUL: 10H30

MP

ouigolisonvisits@gmail.com

**PADRÃO DOS DESCOBRIMENTOS VISITAS GUIADAS AO PADRÃO E À ROSA-DOS-VENTOS**

E / MP

**PALÁCIO NACIONAL DA AJUDA****VISITAS ORIENTADAS AO PALÁCIO****O QUOTIDIANO DA FAMÍLIA REAL**

# Na ponta dos dedos

EXPOSIÇÃO DE FOTOGRAFIA

O restauro das esculturas do Padrão dos Descobrimentos pelo olhar de Luís Pavão

A partir de 8 Julho

[www.padraodosdescobrimentos.pt](http://www.padraodosdescobrimentos.pt)



EGEAC

PADRÃO  
DOS  
DESCOBRIMENTOS



POLO CULTURAL  
GAIVOTAS BOAVISTA

LUSCO  
ΕΙΣΕΝ

CINEMA | MÚSICA  
PERFORMANCE | GASTRONOMIA

VERÃO NO PÁTIO  
PROGRAMAÇÃO 2018

JULHO A SETEMBRO

ENTRADA LIVRE

MAIS INFORMAÇÕES

[www.cm-lisboa.pt/polo-cultural-gaivotas-boavista](http://www.cm-lisboa.pt/polo-cultural-gaivotas-boavista)

[f /poloculturalgaivotas](https://www.facebook.com/poloculturalgaivotas)

218 172 600

[pologaivotasboavista@cm-lisboa.pt](mailto:pologaivotasboavista@cm-lisboa.pt)

Rua das Gaivotas, 8

a classificar pela CCE



LISBOA  
CÂMARA MUNICIPAL

## UM DIA DE GALA NO PAÇO DA AJUDA

MP  
servicoeducativo@pnajuda.  
dgpc.pt

## PANTEÃO NACIONAL VEM DESCOBRIR O PANTEÃO

Visita orientada ao monumento  
**TER A DOM: 10H-16H30**  
MP

## ALMEIDA GARRETT NO PANTEÃO

Visita temática  
**TER A DOM: 10H-16H30**  
MP

## PARQUE FLORESTAL DE MONSANTO

## PERCURSOS PEDESTRES COMBATELASER PAINTBALL ELECTRÓNICO

968 297 047 (Ação Natura)

## PEDDY PAPER

O jogo parte de Campolide atravessa o Aqueduto e termina em Monsanto.

MP  
218 452 689 (Papa-Léguas)

## PERVE GALERIA - ALFAMA EXPOSIÇÃO COLETIVA (CIRCUM) NAVEGANDO. A LIGAÇÃO AFRO-LATINO-AMERICANA

Pelo curador Carlos Cabral Nunes  
**18 A GO: 18H**

## SOCIEDADE HISTÓRICA DA INDEPENDÊNCIA DE PORTUGAL

## VISITAS GUIADAS AO PALÁCIO DA INDEPENDÊNCIA

SEG A SEX  
MP

## TCHARAN EVENTOS JANTARES MISTÉRIO A MORTE DO ARTISTA NOITE DE GANGSTERS OS RÚSTICOS

MP

## TEATRO NACIONAL D. MARIA II VISITAS GUIADAS

Visitas guiadas aos bastidores do Teatro em português, inglês, francês, castelhano, alemão e italiano

SEG: 11H MP  
213 250 829

## TEATRO NACIONAL DE SÃO CARLOS VISITAS GUIADAS

E / MP  
visitas@saocarlos.pt

## TEATRO TIVOLI BBVA TASTING FADO

Visita ao teatro, fado acompanhado por vinho do porto e pastel de nata.

**QUA A SÁB: 19H**  
MP

## TIME TRAVELLERS OS BOTEQUINS, CAFÉS E LOJAS - A LISBOA BOÊMIA DO SÉC. XIX

**14 JUL: 21H**

## OS DIAS DO TERRAMOTO

Encontro: Largo do Carmo  
**21 JUL: 10H-13H**

## PELAS RUAS DA MADRAGA: NOS PASSOS DE ROMANOS, NOBRES E ESCRAVOS

Encontro: Largo de Santos  
**28 JUL: 10H-13H**

## A LISBOA DOS AMORES

Encontro: Terreiro do paço  
**11 A GO: 10H-13H**

## A LISBOA ROMANA E ISLÂMICA

Encontro: Terreiro do Paço  
**18 A GO: 10H30-13H30**  
MP

## TRAFARIA PRAIA CRUZEIROS TURÍSTICOS NO RIO TEJO

Entre o Cais do Sodré e a Torre de Belém

**TER A DOM: 10H30, 14H30, 16H30, 18H30**  
lisbonbluebus@douroazul.pt

## UM OUTRO OLHAR TRÊS EDIFÍCIOS RELIGIOSOS EM ALCÂNTARA

Encontro: Igreja de Nossa Senhora da Quietação, Largo do Calvário  
**1 JUL: 10H**

## ANTIGAS FÁBRICAS DE ALCÂNTARA

Encontro: Av. de Ceuta, posto de combustível da Repsol  
**8 JUL: 10H**

## VILAS, UM VULÇÃO E UM PALÁCIO EM ALCÂNTARA

Encontro: Largo do Rio Seco, Rua Aliança Operária  
**14 JUL: 10H**

## ESCRITORES EM ALCÂNTARA III

Encontro: Anfiteatro da Pedra, Tapada da Ajuda  
**22 JUL: 11H**  
MP  
umoutroolhar@sapo.pt  
938 258 919

## URBAN ROLLERS LISBOA PASSEIO DE PATINS POR LISBOA

Encontro: em frente à esplanada do Galeto, Av. da República, 14  
**SEX: 21H30**  
eliseubike.co@gmail.com

## WALK AND SEE PASSEIOS GUIADOS A PÉ

MP  
917 443 389

## WILD WALKERS CRIMES DE LISBOA

Encontro: Arco da Rua Augusta  
**SEX: 21H30, DOM: 18H**  
MP  
916 014 842

E ESCOLAS  
EG ENTRADA GRATUITA  
MP MARCAÇÃO PRÉVIA  
PG PÚBLICO GERAL

> Contactos pág 106

## VISITAS MUNICIPAIS

### ARQUIVO MUNICIPAL DE LISBOA

## EXPOSIÇÃO FOTOGRAFIAS DE TRABALHO. E OUTROS DESENHOS - CARLOS NOGUEIRA

Visitas guiadas  
**ATÉ 15 SET**  
EG / MP  
arquivomunicipal.  
servicoeducativo@cm-lisboa.pt

### BIBLIOTECAS DE BELÉM, CAMÕES, MARIA KEIL, MARVILA, ORLANDO RIBEIRO, PENHA DE FRANÇA, SÃO LÁZARO E HEMEROTECA

## UMA VIAGEM PELA BIBLIOTECA

Visitas guiadas dirigidas a centros de dia, universidades de 3ª idade e outros grupos organizados.  
EG / MP

### BIBLIOTECA DOS CORUCHÉUS

## VISITA ORIENTADA AO COMPLEXO DOS CORUCHÉUS - DAS ORIGENS DOS ATÉLIÉS

**5 JUL: 15H**  
MP  
dmc.dac@cm-lisboa.pt

### GABINETE DE ESTUDOS OLISIPONENSES

## VISITA COMENTADA AO PALÁCIO DO BEAU SÉJOUR

**19 JUL: 10H30**  
MP / EG

### PAÇOS DO CONCELHO

## VISITA AO EDIFÍCIO

**1ª DOM: 11H**  
EG  
ezequiel.marinho@cm-lisboa.pt

# ITINERÁRIOS DE LISBOA

## QUINTAS DE BENFICA

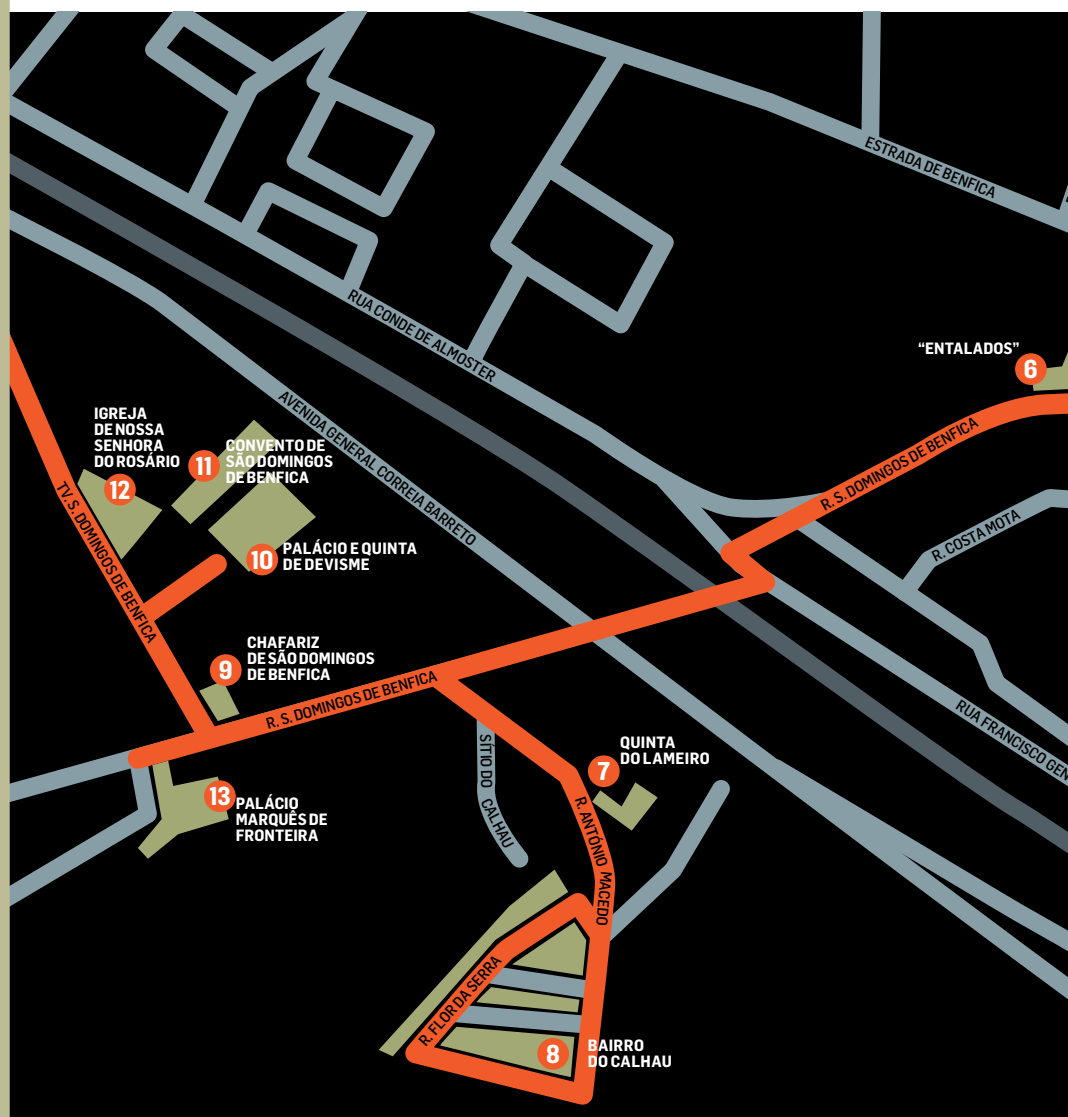

Pela beleza da sua paisagem, a zona de Benfica foi em tempos procurada pela aristocracia como estância de veraneio. Ao longo dos séculos XIX e XX, viria a sofrer grandes transformações em virtude da expansão urbanística da cidade. Contudo, a sul da linha férrea, Benfica conserva um característico conjunto de edifícios classificados que recordam a sua antiga feição. Integrado num ambiente único pela proximidade de Monsanto, de quintas e palácios, este percurso relembra São Domingos de Benfica que Frei Luís de Sousa descreveu: “um pequeno vale, que sendo naturalmente aprasível, por frescura de fontes, e arvoredo, mereceo, ao que se póde crer, o nome que tem de Bemfica”. →





# Quintas de Benfica

Texto TERESA MACHADO / FILIPA SANTOS Fotografia FRANCISCO LEVITA

*"A antiga e amável povoação de Bemfica, ainda que tão decaída hoje da alta importância que teve outrora no conceito, caprichoso e inconstante, da alta sociedade da capital, é, ainda assim, no seu tanto, o recantinho suburbano de Lisboa que mais aproximada ideia nos sugere do que é para Roma o prestígio de Tivoli e de Frascati. Em nenhum outro lugar de Portugal, se exceptuarmos Sintra, se encontrarão reunidas em tão pequeno circuito, tão lindas, tão históricas, tão anedóticas, tão saudosas quintas como as que encerra Bemfica".*

Ramalho Ortigão

Iniciamos o nosso percurso junto à entrada do **1 Jardim Zoológico**, na Praça Humberto Delgado. O Jardim Zoológico, como hoje o conhecemos, foi inaugurado a 28 de maio de 1905, na antiga Quinta das Laranjeiras, pertencente ao Conde de Farrobo (Joaquim Pedro Quintela). Aristocrata português, filantropo e mecenas das artes, esbanjou toda a fortuna tendo morrido na miséria, em 1869. Antes da Quinta das Laranjeiras, o Jardim Zoológico funcionou no Parque da Palhavã (onde se situa a Fundação Calouste Gulbenkian). Com o arrendamento dos terrenos a terminar em 1905, e contando com a generosidade do proprietário da Quinta das Laranjeiras da altura, o Conde de Burnay, o Jardim Zoológico mudou-se então para o novo local, onde se mantém até hoje.

Deixamos a entrada principal do zoo e seguimos pela Estrada de Benfica até à **2 antiga entrada principal**, outrora a entrada para o Teatro Thalia. O fascínio do

Conde de Farrobo pelas artes cénicas levou-o a mandar construir, em 1820, um teatro junto ao Palácio das Laranjeiras. Na sua inauguração, a 26 de fevereiro de 1843, foi oferecida uma grande festa à Rainha D. Maria II. Em 1862, um incêndio destruiu o teatro. O conde ainda tentou reconstruí-lo, mas por essa altura estava praticamente na miséria, tendo o teatro sido deixado ao abandono. A Quinta das Laranjeiras acabou vendida em hasta pública em 1874 (já depois da morte do conde), tendo passado por vários proprietários. Em 1940, o palácio foi comprado pelo Ministério das Colónias, e acabou por albergar vários ministérios. Em 2010, o Ministério da Ciência, Tecnologia e Ensino Superior lançou o projeto de requalificação do teatro, que ficou a cargo de Gonçalo Byrne, Patrícia Barbas e Diogo Lopes. Atualmente, o Teatro Thalia é cenário de vários eventos culturais e científicos, e tem recebido regularmente concertos da Orquestra Metropolitana de Lisboa.



Continuando pela Estrada de Benfica, chegamos ao **3 Chafariz das Águas Boas** (ou de Santo António da Convalescença). O chafariz foi mandado erguer por D. Maria I por forma a responder aos pedidos dos moradores das Estradas da Convalescença (atual Estrada de Benfica) e das Laranjeiras. Era abastecido com água do Aqueduto, tendo ficado concluído no início do século XIX, em 1817. Na sua decoração ostenta as armas reais de D. João VI.



Mesmo em frente temos o **4 Convento de Santo António da Convalescença**, fundado em 1640. O convento foi construído no local chamado da Cruz da Pedra, tendo servido durante muitos anos de hospício a religiosos enfermos que, depois de tratados na enfermaria do Convento de Santo António dos Capuchos, ali iam para convalescer, sendo assistidos por outros religiosos. O convento foi extinto em 1834. A fachada, totalmente forrada a azulejos de várias épocas, em perfeito estado de conservação, é rara em Lisboa. Ali estiveram instaladas duas escolas: a Escola Técnica Elemental de Pedro de Santarém e a Escola Preparatória Professor Delfim Santos, bem como a Universidade Internacional.

Seguimos então para uma zona desconhecida de grande parte dos lisboetas, um pequeno e sossegado bairro situado na Travessa das Águas Boas, o **5 Bairro Novo** ou Bairro das Águas Boas. Construído na altura do Estado Novo (anos 60 e início dos anos 70), é quase uma aldeia dentro da cidade, caracterizado por casas com portas altas e estreitas, numa zona muito calma.



Invertemos a marcha e seguimos pela Rua de São Domingos de Benfica, onde, ao olharmos para a fachada de alguns edifícios, nos deparamos com os **6 "entalados"**, elementos decorativos de baixo-relevo, colocados por cima da entrada dos prédios. Nos anos 40 e 50, a construção não tinha grande sentido estético. Resolveu-se a questão incorporando estas esculturas - a maior parte delas mulheres deitadas. Em 1969, o arquiteto Francisco Keil do Amaral brincou com a situação, considerando bizarra a "proliferação epidémica dum estranho tipo de esculturas" que se propunha combater, criando uma "Associação Protetora de Lisboa e das Mulheres Entaladas entre as Portas e as Sacadas".



Seguimos o corredor verde usando a passagem aérea. Aqui, paramos para observar o outro lado da linha férrea, uma zona predominantemente verde, com a mata de Monsanto e algumas quintas. Chegamos então à Rua António Macedo, parando na **7 Quinta do Lameiro**, cuja casa foi mandada construir entre os anos 1670 e 1680 pela família Sanches Baena. Em 1838, Abraham Weelhouse, casado com Elisabeth Oom, comprou-a em leilão. Foi aí que o filho do casal se dedicou a experiências com sementes importadas, tendo deixado inúmeros escritos sobre o tema. Atualmente, pertence à família Oom.

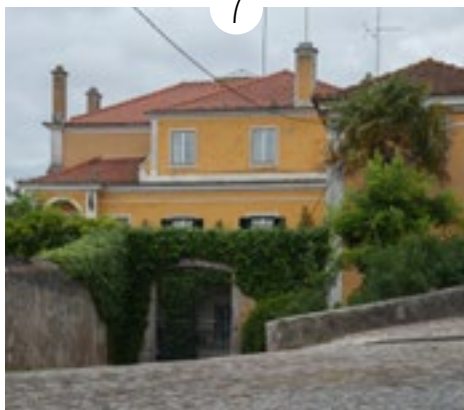

Continuamos o nosso percurso até chegarmos ao **8 Bairro do Calhau**, uma verdadeira aldeia dentro da cidade. Construído em meados do século XX, é composto por casas térreas e um ambiente de grande familiaridade. Aqui todos se conhecem e fazem a típica vida de bairro. No Largo do Convívio, onde funciona a Associação de Moradores Flor da Serra, paramos para comer um pastel de nata e beber um café.



O itinerário prossegue até ao Largo de São Domingos de Benfica, onde nos deparamos com o **9 Chafariz de São Domingos de Benfica**, incorporado no conjunto do Palácio e Quinta de Devisme. Foi construído com permissão real por iniciativa de Gérard Devisme, burguês pomalino comerciante de pau-brasil. Em 1784, a edificação do chafariz estava terminada, mas só em 1787 um alvará lhe concedeu passagem de água do Aqueduto das Águas Livres, com uma condição: em caso de falta de água, este seria preterido em relação aos chafarizes de maior necessidade pública.



Focamo-nos agora no **10 Palácio e Quinta de Devisme** (ou da Infanta). Trata-se de uma quinta do século XVIII, pertencente ao mercador francês Gérard Devisme, um dos burgueses mais influentes do tempo do Marquês de Pombal. A quinta viria a ser adquirida pela Infanta D. Isabel Maria, que ali se instalou com uma pequena corte. Oito anos depois da sua morte, o palácio passou a alojar o Colégio de São José. Em 1910, o palácio e a quinta passaram para as mãos do Estado, tendo-se aí instalado um reformatório. Atualmente, pertence a uma congregação religiosa que dá apoio social à população. O edifício sofreu muitas transformações mas mantém a traça original.

Mesmo ao lado, temos o **11 Convento de São Domingos de Benfica**, um convento dominicano de construção medieval, reconstruído no século XVII. Em 1911, instalou-se aí o Instituto Militar dos Pupilos do Exército. Um dos pontos interessantes a visitar é a **12 Igreja de Nossa Senhora do Rosário** que funcionou como paroquial de São Domingos de Benfica até aos anos 70 do século XX, passando então para as mãos da Força Aérea Portuguesa. Classificada como Imóvel de Interesse Público, é um bom exemplar de arquitetura religiosa maneirista. No interior temos os painéis de azulejos figurativos de António de Oliveira Bernardes, o retábulo-mor e os altares de talha maneirista de Jerónimo Correia, esculturas de Manuel Pereira, telas pintadas por André Gonçalves e Vincenzo Carducci, a inscrição tumular que indica a sepultura de Frei Luís de Sousa, bem como o túmulo de D. João das Regras (obra de referência na tumulária medieval, classificada como Monumento Nacional).

Saímos da igreja, invertemos a marcha e dirigimo-nos para o último ponto do nosso itinerário, o **13 Palácio Marquês de Fronteira**. Construído entre 1671 e 1672 como pavilhão de caça para João Mascarenhas (o primeiro Marquês de Fronteira), o palácio encontra-se num local muito tranquilo, mesmo ao lado do Parque Florestal de Monsanto. Inicialmente pensado apenas para férias, o palácio sofreu alterações depois do Terramoto de 1755, para poder albergar a família permanentemente. Embora não seja muito comum, e apesar de ser considerado um monumento nacional, o palácio ainda é utilizado como residência da família Mascarenhas. Há uma parte aberta ao público, que inclui algumas salas, a biblioteca e o jardim, sendo usado também para fins culturais, como concertos, sessões de poesia ou *workshops* literários. →|





# CRIANÇAS

# FÉRIAS DE VERÃO



ANA RITA VAZ

Chega o verão e, com ele, as merecidas férias. Mas o encerramento das escolas é, na maioria das vezes, um desassossego para os pais. A pensar nas crianças e, claro, nos pais, apresentamos uma lista de muitas e interessantes atividades que alguns equipamentos culturais propõem para o público mais jovem. Oficinas de artes plásticas, musicais ou de voz e expressão, ateliês de fotografia e vídeo ou até mesmo científicos, são algumas dessas sugestões. O difícil vai ser escolher. E confie, que as suas crianças ficam bem entregues.

## ACADEMIA DE AMADORES DE MÚSICA

### VIII ESTÁGIO DE ORQUESTRA E CORAL

2 A 7 JUL: 9H-17H

## ACADEMIA DE MÚSICA EM LISBOA

### AULAS INTENSIVAS DE MÚSICA

Maiores de 6 anos

30 JUL A 3 AGO, 6 A 10 AGO, 20 A 24 AGO

## ACT - ESCOLA DE ATORES

### TEATRO E CANTO PARA CRIANÇAS

8-11 anos

2 A 6 JUL: 10H-18H

### TEATRO E MOVIMENTO PARA JOVENS

12-15 anos

2 A 6 JUL: 14H-18H

## ANJOS 70

### OFICINA DE ARTES PERFORMATIVAS

6-16 anos

2 JUL A 3 AGO: 10H-13H

## AKADEMIA

### FÉRIAS ON FIRE

5-14 anos

JUL, AGO: 8H-19H

## AR.CO - CENTRO DE ARTE E COMUNICAÇÃO VISUAL

### ATELIERS DE VERÃO

Desenho, Gravura, Pintura, Vídeo, Ilustração, Banda Desenhada e Fotografia  
9-14 anos

2 A 13 JUL:  
10H30-13H/14H30-17H

## ATELIER DE SÃO BENTO

### ATELIERS DE VERÃO

Desenho, pintura, gravatura, escultura, saídas para desenhar  
5-14 anos

JUL, AGO

## ATELIER OURIQUE'S VILLA

### ATELIERS FÉRIAS DE VERÃO

3-10 anos

JUL, AGO

## BOUTIQUE DA CULTURA LABORATÓRIO ARTÍSTICO

2 A 6, 16 A 20 JUL:

9H30-19H

## CASA FERNANDO PESSOA

### TODAS AS CARTAS DE AMOR SÃO RIDÍCULAS

Workshop radiofónico ilustrado sobre literatura e amor em tempos de telemóveis  
9-12 anos

30 JUL A 3 AGO: 10H-17H

## CENTRO CULTURAL DE BELÉM

### FÉRIAS NO NAUTILUS

6-10 anos

2 A 13 JUL: 10H-17H

## CLUBE DE NATAÇÃO E TRIATLO DE LISBOA

### CAMPOS DE FÉRIAS CNATRIL

2 A 27 JUL: 8H30-18H

## CLUBE VII

### FÉRIAS DE VERÃO 2018

4-13 anos

2 JUL A 3 AGO: 9H-17H

## COOK LAB

### ATELIERS INTENSIVOS DE COZINHA

11-16 anos

2 A 27 JUL

SEG A QUI: 9H-17H

## CULTURGEST

### OFICINA DE FÉRIAS DE VERÃO

6-12 anos

2 A 13 JUL:

10H-13H/14H30-17H30



**DANÇA DO SABER**  
**FÉRIAS DE VERÃO**  
JUL, AGO: 8H-19H

**DANCE SPOT**  
**MUSICAL KIDS**  
3-12 anos  
JUL, AGO: 9H15-16H30

**ESCOLA DE ARTES EM**  
**MOVIMENTO**  
**ARTES EM MOVIMENTO**  
5-15 anos  
JUL: 9H-18H

**ESCOLA DE BELAS-ARTES**  
**PEDRO SERRENHO**  
**ATELIER FÉRIAS DE VERÃO**  
5-12 anos  
2 JUL A 10 AGO  
SEG A SEX:  
10H-13H/14H30-17H30

**ESCOLA JOSEFA DE**  
**ÓBIDOS**  
**ESTÁGIO DE ORQUESTRAS**  
**E CORO**  
Pela AMAC – Academia Musical dos Amigos das Crianças  
2 A 6 JUL: 9H30-17H30

**ESCREVER ESCREVER**  
**DESCOBRIR A ESCRITA**  
**CRIATIVA**  
7-11 anos  
9 A 12 JUL: 15H-17H  
12-17 anos  
9 A 12 JUL: 17H-19H

**GUIONISMO**  
12-17 anos  
16 A 19 JUL: 17H-19H  
**DO LEGO® À ESCRITA**  
7-11 anos  
16 A 19 JUL: 15H-17H

**FACULDADE DE LETRAS**  
**DA UNIVERSIDADE DE**  
**LISBOA**  
**FÉRIAS LITERÁRIAS**  
Academia de Pequenos e Jovens Escritores  
7-14 anos  
23 A 27 JUL

**FÓRUM DANÇA**  
**ATELIERS ARTÍSTICOS**  
7-12 anos  
2 A 6 JUL, 9 A 13 JUL

**FUNDAÇÃO CALOUSTE**  
**GULBENKIAN**  
**VERÃO NA GULBENKIAN**  
5-7 anos, 8-11 anos, 12-15 anos  
2 JUL A 30 AGO:  
10H-17H30

**HAPPY CODE**  
**BOOTCAMP DE**  
**PROGRAMAÇÃO**  
JUL, AGO: 8H30-17H30

**HORIZONTE CRIATIVO**  
**PROGRAMAS DE FÉRIAS**  
6-12 anos  
JUL, AGO: 9H-18H

**INATEL – ESTÁDIO 1º DE**  
**MAIO**  
**CAMPO DE FÉRIAS –**  
**FÉRIAS DESPORTIVAS**  
6-16 anos  
2 JUL A 10 AGO, 20 A 31  
AGO: 9H-17H30

**INSTITUTO SUPERIOR DE**  
**AGRONOMIA**  
**FÉRIAS DE VERÃO NA**  
**TAPADA DA AJUDA**  
Workshop de artes performativas  
7-16 anos  
2 A 13 JUL: 9H-18H

**JARDIM BOTÂNICO DA**  
**AJUDA**  
**PRÓ AMBIENTE**  
4-12 anos  
2 A 20 JUL  
SEG A SEX:  
9H-12H30/14H-18H

**JARDIM DA ESTRELA**  
**FALAR DE BOCA FECHADA**  
6-12 anos  
2 A 27 JUL: 10H-17H  
**TREPadeiras DE PAPEL**  
6-12 anos  
20 A 24 AGO, 27 A 31 AGO:  
10H-17H  
servicoeducativo@  
casafernandopessoa.pt

**JARDIM ZOOLOGICO**  
**FÉRIAS NO ZOO**  
3-6 anos  
JUL, AGO: 9H-18H

**KNOW+ | EDUCATION**  
**CENTER**  
**FÉRIAS VERÃO+ 2018**  
6-14 anos  
2 A 27 JUL: 8H30-18H30

**LISBOA CAMPING &**  
**BUNGALOWS**  
**FÉRIAS COM IMAGINAÇÃO**  
4-13 anos  
2 JUL A 10 AGO: 9H-18H

**LU.CA - TEATRO LUÍS DE**  
**CANHÕES**  
**OFICINA DE TEATRO**  
Maiores de 12 anos  
9 A 13 JUL:  
10H-13H/14H30-17H30  
Maiores de 14 anos  
16 A 20 JUL:  
10H-13H/14H30-17H30

**MAAT – MUSEU DE**  
**ARTE, ARQUITETURA E**  
**TECNOLOGIA**  
**OFICINAS DE VERÃO**  
**CARROS ELÉTRICOS**  
7-11 anos  
9, 10 JUL:  
10H-13H/14H30-17H30

**CONSTELAÇÕES,**  
**PERGUNTAS E IMAGENS**  
6-10 anos  
11, 13 JUL:  
10H-13H/14H30-17H30

**VAMOS NAVEGAR NO**  
**MUSEU?**  
9-13 anos  
18 A 20 JUL:  
10H-13H/14H30-17H30

**MART**  
**PLANETA MART – O VERÃO**  
**PARA AS CRIANÇAS**  
Cerâmica, Desenho, Pintura e Gravura  
2 A 13 JUL: 10H-16H30

**MUNDO PATRIMÓNIO**  
**FÉRIAS NO PATRIMÓNIO –**  
**NA CIDADE**  
Maiores de 6 anos  
JUL, AGO: 8H30-18H30

**MUSEU BORDALO**  
**PINHEIRO**  
**ERA UMA VEZ UM MUSEU**  
**ONDE SE PODIA... VOAR**  
6-12 anos  
2 A 13 JUL: 9H30-17H30

**MUSEU COLEÇÃO**  
**BÉRARDO**  
**FÉRIAS**  
4-6 anos, 7-13 anos  
JUL, AGO: 9H30-17H30

**MUSEU DA CARRIS**  
**O MUNDO PORTUGUÊS E OS**  
**TRANSPORTES**  
5-9 anos  
16 JUL A 3 AGO: 9H-17H30

**OCEANÁRIO DE LISBOA**  
**FÉRIAS DEBAIXO DE ÁGUA**  
4-12 anos  
JUL, AGO: 8H30-18H30

**MUSEU DA MARIONETA**  
**360º À SOMBRA**  
6-12 anos  
2 A 6 JUL: 9H30-17H30

**MUSEU NACIONAL DE**  
**ARTE ANTIGA**  
**OFICINAS DE VERÃO**  
Dois dias, uma oficina  
7-12 anos  
2 A 27 JUL: 10H-17H

**PALÁCIO DA AJUDA**  
**FÉRIAS**  
Maiores de 6 anos  
1 A 31 JUL  
geral@timetravellers.pt

**PAVILHÃO DO**  
**CONHECIMENTO –**  
**CENTRO CIÊNCIA VIVA**  
**FÉRIAS COM CIÊNCIA**  
5-12 anos  
JUL, AGO: 9H-18H

**RUÍNAS E MUSEU**  
**ARQUEOLÓGICO DO**  
**CARMO**  
**AS GRANDES**  
**PERSONALIDADES DO MAC**  
6-12 anos  
16 A 20 JUL: 9H-18H

**STUDIO 8A**  
**CURSO DE FOTOGRAFIA**  
**PARA JOVENS E**  
**ADOLESCENTES**  
12-19 anos  
2 JUL A 3 AGO: 14H-19H

**TEATRO BOCAGE**  
**ATL VERÃO 2018**  
5-15 anos  
JUL, AGO: 9H-18H

**TEATRO CARNIDE**  
**#TEATROCRIAÇÃO**  
Workshop intensivo  
14-17 anos  
9 A 13 JUL

**TEATRO NACIONAL D.**  
**MARIA II**  
**OFICINAS DE VERÃO PARA**  
**JOVENS**  
13-19 anos  
2 A 6 JUL:  
10H-13H/14H30-17H

**THE LITTLE GYM**  
**FÉRIAS DE VERÃO**  
3-8 anos  
JUL, AGO: 9H-13H/14H-18H

**TO BE KID,**  
**ATELIER FÉRIAS DE VERÃO**  
JUL, AGO





JARDIM BOTÂNICO DA AJUDA

ATÉ 15 DE JULHO. SÁBADOS E DOMINGOS, ÀS 15H30 (FAMÍLIAS), SEGUNDA A SEXTA, POR MARCAÇÃO (ESCOLAS)  
CALÇADA DA AJUDA / 214 531 277 / WWW.GRUPOANIMARTE.COM

## MÚSICA NO CORAÇÃO

Todos os verões, o Grupo de Teatro Infantil Animate entra em cena no Jardim Botânico da Ajuda para apresentar uma peça de teatro feita por e para crianças e jovens. E este ano não é exceção. Até 15 de julho, é possível assistir ao espetáculo *Música no Coração*, a história intemporal de uma jovem que, não se conseguindo adaptar à vida no convento,

vai trabalhar como perceptor dos sete filhos de um capitão viúvo. E é a partir do momento em que Maria entra na mansão – e na vida – das crianças, e do pai, que tudo muda. Com encenação de Sofia Espírito Santo, o espetáculo promete melodias famosas e diversão para toda a família. O preço dos bilhetes varia entre os 6€ (crianças) e os 7,5€ (adultos). **ARV**

## ESTES MESES

## AUDITÓRIO CARLOS PAREDES

## FILMINHOS INFANTIS À SOLTA PELO PAÍS

PAI E FILHA, AS AVENTURAS DE MIRIAM: A BATEDEIRA ELÉTRICA, OS TUMBLIES E OS SALTOS, MANCHA E MANCHINHAS: A VARICELA, TIGRE, O MIÚDO LOIRO E A OVELHA BRANCA, AS NOVAS ESPÉCIES, FOXY & MEG VÃO À PESCA, UM POLVO EM APUROS

Maiores de 4 anos

8 JUL: 11H30

servicoeducativo@

zeroemcomportamento.org

## BAOBÁ LIVRARIA HISTÓRIAS DO RIO

Histórias com Luiza Reis

7 JUL: 10H30

PG / EG

## HEURE DU CONTE

Com o Instituto Francês de Portugal

14 JUL: 10H30

PG / EG

## CADA RETALHO UMA HISTÓRIA

Histórias com Inês Blanc

21 JUL: 17H

PG / EG

## BIBLIOTECA CAMÕES A ALMOÇARADA DO BILLY BOLLY

Fiadeiras de Histórias e Oficina

4-10 anos

14 JUL: 11H

EG / MP

## BIBLIOTECA DOS OLIVAI

## FILMINHOS INFANTIS À SOLTA PELO PAÍS

PAI E FILHA, AS AVENTURAS DE MIRIAM: A BATEDEIRA ELÉTRICA, OS TUMBLIES E OS SALTOS, MANCHA E MANCHINHAS: A VARICELA, TIGRE, O MIÚDO LOIRO E A OVELHA BRANCA, AS NOVAS ESPÉCIES, FOXY & MEG VÃO À PESCA, UM POLVO EM APUROS

Maiores de 4 anos

14 JUL: 15H30

servicoeducativo@

zeroemcomportamento.org

## BIBLIOTECA ORLANDO RIBEIRO

## FILMINHOS INFANTIS À SOLTA PELO PAÍS

PAI E FILHA, AS AVENTURAS DE MIRIAM: A BATEDEIRA ELÉTRICA, OS TUMBLIES E OS SALTOS, MANCHA E MANCHINHAS: A

VARICELA, TIGRE, O MIÚDO LOIRO E A OVELHA BRANCA, AS NOVAS ESPÉCIES, FOXY & MEG VÃO À PESCA, UM POLVO EM APUROS

Maiores de 4 anos

14 JUL: 15H

servicoeducativo@

zeroemcomportamento.org

## BIBLIOTECA PALÁCIO GALVEIAS

## FIADEIRAS DE HISTÓRIAS

3-7 anos

5 JUL: 11H, 14H30

## CASA DA AMÉRICA LATINA

## DIA MUNDIAL DOS AVÓS + DIA INTERNACIONAL DOS AMIGOS

Leituras com avós e netos

21 JUL: 16H-17H

## CASTELO DE S. JORGE JOGOS EM FAMÍLIA

Maiores de 5 anos

1 JUL: 11H MP

## ARTES BÉLICAS

## ARTILHARIA MEDIEVAL

Maiores de 5 anos

8 JUL: 11H

## DANÇAS COM HISTÓRIA SÉCULO XV

Maiores de 5 anos

15 JUL: 11H

## VISITAS EM FAMÍLIA ANTES DO CASTELO

Maiores de 6 anos

22 JUL: 11H

## C.E.M - CENTRO EM MOVIMENTO

## PEIXE CARACOL

Movimento, brincadeiras e instalações

0-3 anos

14, 21, 28 JUL: 10H30

## CENTRO CULTURAL DE BELEM

## CICLO NO FUNDO PORTUGAL E MAR

## ESTÓRIAS AO FUNDO DO MAR

CONTOS NO JARDIM

7, 8 JUL: 11H30, 17H

## CONCERTO COM FARÓIS

CONCERTO NO JARDIM

14, 15 JUL: 17H

## BEMÓIS E OUTROS BICHAROCOS

CONCERTO NARRADO NO JARDIM

21, 22 JUL: 17H

## CULTURGEST

## A PROPOSITO DA EXPOSIÇÃO DE MICHAEL BIBERSTEIN

Visita-jogo

Maiores de 6 anos

ATÉ 18 JUL

E / MP

## FUNDAÇÃO CALOUSTE GULBENKIAN

JARDIM DE VERÃO

## ORQUESTRA INFANTIL

## GERAÇÃO - 10 ANOS A TOCAR VIDAS

Maiores de 6 anos

7, 8 JUL: 19H

## RRR!...RIOS, RISOS E RITMOS

Coro Infantojuvenil da

Universidade de Lisboa e Piccoli

Cantori di Torino

Maiores de 6 anos

8 JUL: 17H

## DA ÓPERA AO HIP HOP EM ANIMAÇÃO

Cinema para crianças

Maiores de 6 anos

14, 15 JUL: 11H, 12H30

## FUNDAÇÃO PORTUGUESA DAS COMUNICAÇÕES - MUSEU DAS COMUNICAÇÕES

## CÓDIGO BEBÉ

HISTÓRIAS AOS RETALHOS

Ateliê

0-12 meses

14 JUL: 15H

12-36 meses

14 JUL: 16H30

## 4 SÁBADOS, 4 TEMAS!

Oficinas

## ROTEIROS DIGITAIS

7 JUL: 15H30

## ENIGMA

14 JUL: 15H30

## SELFIE CHALLENGE

21 JUL: 15H30

## CONTADORES DE ESTÓRIAS

28 JUL: 15H30

## GALERIA ZÉ DOS BOIS

## FESTIVAL PLAY

2-5 anos

14 JUL: 16H

## JARDIM BOTÂNICO DA AJUDA

## MÚSICA NO CORAÇÃO

Teatro

ATÉ 15 JUL

SÁB, DOM: 15H30

## JARDIM DA ESTRELA

## FUTURIX

PEDDY AVENTURA STAR

21 JUL: 10H

## JARDIM DAS ESTACAS AO AR LIVRE

Oficinas, performances,

espetáculos, instalações, música

14 JUL: 15H-22H

## JUST STUDY - CENTRO DE EXPLICAÇÕES E APOIO AO ENSINO

WORKSHOPS

## CICLO URBANO DA ÁGUA

6-18 anos

JUL

SÁB, DOM: 10H-18H

## A MATEMÁTICA É PARA TI

6-18 anos

JUL

SÁB, DOM: 10H-18H

## LU, CA - TEATRO LUIS DE CAMÕES

## DAQUI VÊ-SE MELHOR

Teatro

Maiores de 6 anos

1 JUL: 11H, 16H30

## CATABRISA

Teatro

Maiores de 8 anos

7 JUL: 16H30, 21H,

8 JUL: 11H, 16H30

## A MONTANHA

Teatro

Maiores de 3 anos

21 JUL: 16H30, 21H,

22 JUL: 11H, 16H30

## LUDICENTER

FUTURIX

## PROGRAMAÇÃO ROBOT

20 JUL: 18H

## CATAN

21 JUL: 14H30

## MAAT - MUSEU DE ARTE, ARQUITETURA E TECNOLOGIA

## ESPAÇOS LEGÍVEIS

Visita temática de arquitetura

Maiores de 10 anos

7 JUL, 4 AGO: 16H

## MUSEU DO DINHEIRO

## NAVEGAR, NAVEGAR

Oficina para pais e filhos

Maiores de 8 anos

7 JUL, 25 AGO: 10H30

MP

## COMO PEIXE NA ÁGUA

Oficina para pais e filhos

Maiores de 8 anos

21 JUL: 10H30

MP

**MUSEU DE LISBOA –  
PALÁCIO PIMENTA****LISBOA, CIDADE TRISTE E  
ALEGRE: ARQUITETURA DE  
UM LIVRO**

Visita oficina à exposição  
Maiores de 6 anos

**7, 21 JUL: 15H30**

**JORGE COLAÇO: PINTOR  
DA HISTÓRIA, HISTÓRIA  
DE UM PINTOR**

Visita-atelier à exposição  
Maiores de 4 anos

**15 JUL: 11H30**

**JARDINS DE BUJO**

Visita oficina  
**28 JUL: 11H30**

**MUSEU DE LISBOA –  
SANTO ANTÓNIO****AS VIAGENS DE SANTO  
ANTÓNIO**

Visita jogo a partir do livro de  
Gonçalo Cadilhe  
Maiores de 6 anos

**14 JUL: 15H30**

**MUSEU DE LISBOA –  
TEATRO ROMANO****HISTÓRIAS DE SANTO  
ANTÓNIO CONTADAS POR  
QUEM SABE!**

Com Cristina Cavalinhos  
Maiores de 4 anos

**8 JUL: 15H30**

**JOGOS ROMANOS**

Maiores de 6 anos  
**15 JUL: 15H30**

**MUSEU DA MARIONETA  
BRINCADEIRAS DE  
OUTROS TEMPOS?**

Oficina especial Dia dos Avós  
Maiores de 6 anos

**29 JUL: 10H30**

**MUSEU NACIONAL DE  
ARTE ANTIGA****EU FAÇO A MINHA  
COLEÇÃO: 12 ESCOLHAS  
EM FAMÍLIA**

Visita-jogo na exposição  
permanente  
Maiores de 6 anos

**1 JUL: 11H30**

**MUSEU NACIONAL DOS  
COCHES****FILMINHOS INFANTIS À  
SOLTA PELO PAÍS**

PAI E FILHA, AS AVENTURAS DE  
MIRIAM: A BATEDEIRA ELÉTRICA,  
OS TUMBLIES E OS SALTOS,  
MANCHA E MANCHINHAS: A  
VARICELA, TIGRE, O MIÚDO LOIRO  
E A OVELHA BRANCA, AS NOVAS  
ESPÉCIES, FOXY Y MEG VÃO À  
PESCA, UM POLVO EM APURÓS

Maiores de 4 anos

**1 JUL: 15H**

servicoeducativo@

zeroemcomportamento.org

**MUSEU NACIONAL DE  
HISTÓRIA NATURAL E DA  
CIÊNCIA****CADERNO DE CAMPO.  
CONSTRUÇÃO E REGISTO**

Oficina de ilustração  
7-12 anos

**1 JUL: 10H30-13H**

MP

**AGUARELA E LÁPIS DE COR  
SOBRE PAPEL**

Oficina de ilustração  
13-16 anos

**1 JUL: 14H30-17H30**

**HÁ FÓSSEIS DA 7ª COLINA**

Oficina-expedição

6-12 anos

**7 JUL: 15H**

**CLUBE DE ROBÓTICA**

Maiores de 7 anos

**8 JUL, 13 AGO: 15H-18H**

MP

**LABORATÓRIO DE  
ROBÓTICA**

Maiores de 5 anos

**8 JUL: 15H-16H**

PG / MP

**FINALIZAÇÃO DE PROJETO**

Oficina de ilustração

13-16 anos

**8 JUL: 14H30-17H30**

**DO MUSEU PARA A RUA**

Visita orientada

**14 JUL: 15H-17H**

**PALÁCIO FRONTEIRA****PIQUENIQUE COM A  
MARQUESA**

Visita e piquenique nos jardins

Maiores de 4 anos

**3, 31 JUL: 14H30,**

**7 JUL: 10H30**

www.coolturetours.com



**PAVILHÃO DO CONHECIMENTO – CENTRO CIÊNCIA VIVA**  
**ANGRY BRIDS**  
 A EXPOSIÇÃO  
 ATÉ SET

**QUINTA PEDAGÓGICA DOS OLIVAIOS**  
**SUMOS COLORIDOS**  
 Maiores de 3 anos  
**7 JUL: 11H**

**AROMAS E SABORES**  
 Maiores de 3 anos  
**7 JUL: 15H**

**O CICLO DO PÃO**  
 Maiores de 3 anos  
**21 JUL: 11H, 15H**

**RUÍNAS E MUSEU ARQUEOLÓGICO DO CARMO**

**O ESTRANHO CASO DO MISTERIOSO MESTRE**

Jogo de equipa  
 6-10 anos  
**14 JUL: 11H30**  
 MP

**MÚMIAS, FARAÓS E OUTROS AMIGOS PAVOROSOS**

Jogo de equipa  
 6-10 anos  
**11 AGO: 11H30**  
 MP

**SÃO LUIZ TEATRO MUNICIPAL**  
**OCEANO**

Dança  
 6 meses-2 anos  
**1, 7, 8 JUL: 11H, 16H**  
 PG

## CONCURSOS

### ATREVIDA

IV CONCURSO INTERNACIONAL PARA AUTORES INFANTO-JUVENIS EM LÍNGUA PORTUGUESA  
 10-14 anos  
**ATÉ 15 JUL**  
[www.culturaatrevida.com/concurso](http://www.culturaatrevida.com/concurso)

## TODO O ANO

**30 DA MOURARIA – PSICOTERAPIA E MOVIMENTO**

**Drama e Movimento**  
 PARA MIÚDOS TÍMIDOS, ATREVIDOS E MAIS OU MENOS  
 5-10 anos  
**SÁB: 15H-16H**  
 MP

### Danças Orientais criativas

**SÁB: 11H-12H**  
 MP  
[30damouraria@gmail.com](mailto:30damouraria@gmail.com)

**ACADEMIA DE AMADORES DE MÚSICA**  
**Iniciação musical**  
 3-9 anos

**Canto, Clarinete, Contrabaixo, Cravo, Flauta de Bisel, Flauta Transversal, Harpa, Guitarra, Piano, Percussão/Bateria, Saxofone, Trompete, Violeta, Violino, Violoncelo**

Cursos oficiais e livres  
**VÁRIOS HORÁRIOS**

**Técnica Vocal e Guitarra Eléctrica**

Curso com plano próprio  
**VÁRIOS HORÁRIOS**

**ACADEMIA DA ESTRELA**  
**Judo**

Maiores de 15 anos  
**SEG, QUA, SEX: 19H30-21H30, TER, QUI: 19H-20H30, SÁB: 11H-13H**  
[direcao@nunodelgado.net](http://direcao@nunodelgado.net)

**ACADEMIA DE MÚSICA DA GRAÇA**

**Guitarra clássica, Piano, Violino, Violoncelo, Bateria, Canto, Baixo eléctrico, Flauta e Iniciação musical**

Maiores de 3 anos  
**SEG A SEX: 13H-20H**  
 MP

**ACADEMIA DE MÚSICA DE TELHEIRAS**

**Música para Bebés e País**

Até aos 3 anos  
**TER: 18H30**

**ACADEMIA DE SANTO AMARO**

**Hakuna Matata – O Musical infantil, A abelha – uma aventura fora da colmeia, A Carochinha, os 3 porquinhos, a fada dos dentes, Mickey, ABC, Onde está o pai natal?**

E / MP  
[protagonizamagia@gmail.com](mailto:protagonizamagia@gmail.com)

**ACADEMIA NACIONAL DE MÚSICA CARLOS SEIXAS**  
**Flauta Transversal**

Maiores de 6 anos

**Piano**

Maiores de 3 anos  
**VÁRIOS HORÁRIOS**

**ACADEMIA NOVAS LETRAS**

**Ensino de Piano, Guitarra, Violino, Bateria**

8-18 anos  
**SEG A SEX: 14H-20H**  
[contactos@novasletras.com](mailto:contactos@novasletras.com)

**AIKIDO - DOJO DA LUZ**  
**Dança Criativa**

6-10 anos  
**TER, SEX: 17H**

**Dança Contemporânea**

10-14 anos  
**TER, SEX: 18H**

**ALUNOS DE APOLO – ESCOLA DE DANÇA**

**Aulas de Dança**

5-9 anos  
**SÁB: 9H45**  
 10-13 anos  
**SÁB: 10H45**  
 Maiores de 13 anos  
**SÁB: 10H45**

**ANAGRAMA - OFICINA DE SONHOS**

**Mindfulness para crianças**

6-10 anos  
**SEG: 18H45**

**Baby Yoga**  
**TER: 10H30**

**ARMAZÉM AÉRIO**

**Academia de novo circo**  
 5-15 anos  
**SEG A QUI: 18H, SÁB: 10H**

**ART KIDS**

**Oficinas de Artes Plásticas e Sessões de Arte como Terapia**

5-16 anos  
**TER: 17H30, QUA, SEX: 15H, SÁB: 11H30**

**ARTE ILIMITADA**

**Ateliers de Expressão Plástica - desenho, pintura e escultura**

**ARTIST - ACADEMIA DE DANÇA, TEATRO & PERFORMANCE**

**Ballet, Sapateado, Hip-Hop, Condição Física, Dança Criativa,**

### Contemporâneo, Kids on Broadway

**ASSOCIAÇÃO ADN / ARMAZÉM 13**

**Circo Kids - Introdução às Técnicas Circenses**  
**SÁB: 11H-12H30**

**ASSOCIAÇÃO DOS AMIGOS DOS CASTELOS**

**Vita Civitatis: a cidade e Quotidiano Medieval**

E  
[educativo@amigosdoscastelos.org.pt](mailto:educativo@amigosdoscastelos.org.pt)

**ASSOCIAÇÃO MUSICAL LISBOA CANTAT**

**Coro Infantil Lisboa Cantat**  
 7-13 anos  
**DOM: 17H30-19H30**  
[coroinfantillisboacantat@gmail.com](mailto:coroinfantillisboacantat@gmail.com)

**ASSOCIAÇÃO DE RESIDENTES DE TELHEIRAS**

**Guitarra Clássica / Acústica**

Maiores de 6 anos  
**SEG, QUA**

**Oficinas Crescer A Ser - Meditação e Desenvolvimento Consciente**

6-10 anos  
**SÁB: 10H**  
 11-14 anos  
**SÁB: 11H15**

**Yoga e Meditação**

6-14 anos  
**DOM: 10H30-12H**

**ATELIER CABINE**

**Curso de expressão plástica**  
 6-13 anos  
**TER, QUI: 18H-20H**

**ATELIÊ CÁ**

**Ateliê Criativo**  
 5-12 anos  
**QUA: 17H-18H30**  
[atelier.ca@gmail.com](mailto:atelier.ca@gmail.com)

**ATELIER DO PAÇO**

**Ateliê de Arte**  
 5-12 anos  
**SÁB: 10H-12H**

**Danças Tradicionais e de Roda**

Maiores de 5 anos  
**DOM: 10H-11H**  
[curstotisboa@gmail.com](mailto:curstotisboa@gmail.com)



**ATELIER DE SÃO BENTO****Artes Plásticas**

5-14 anos

**TER, QUA: 18H-20H,  
SEX: 17H30-19H30** MP**AUDITÓRIO PEDRO  
ARRUPE****A Aventura de Ulisses**

Maiores de 6 anos

**Auto da Barca do  
Inferno**

Maiores de 12 anos

[www.culturalkids.com.pt](http://www.culturalkids.com.pt)  
E / MP**BIBLIOTECA ORLANDO  
RIBEIRO****Aulas de teatro**

5-10 anos

**SEG: 18H40-19H40**

11-16 anos

**SEG: 17H30-18H30****BIBLIOTECA SÃO  
LÁZARO****Visita-Guiada****SÁB: 10H****Hora do Conto**

3-11 anos

**SÁB: 11H****MIL E UMA TARDES****Hora do Conto Ilustrado**

3-9 anos

**QUA: 17H30****Iniciação ao Xadrez**

3-9 anos

**QUI: 17H30****Oficina de Artes****Plásticas**

3-9 anos

**SEX: 17H30****CARAVELA VERA CRUZ****Bem-vindo a bordo da****Caravela Vera Cruz**

Visita

**SEG A SEX: 10H-17H**

E / MP

[geral@aporvela.pt](mailto:geral@aporvela.pt)**CASA DO ARTISTA****Oficina de teatro juvenil**

10-16 anos

**DOM: 10H-13H****CASA DO BRASIL****Laboratório de dança/  
teatro para jovens**

10-14 anos

**SÁB: 11H30-13H****CASA DOS DIREITOS  
SOCIAIS****Aulas de Ballet e Dança  
Criativa**

6-11 anos

**QUI: 17H30-18H30,****SÁB: 11H-12H****Aulas de Dança****Contemporânea**

12-18 anos

**QUI: 18H30-19H30,****SÁB: 12H-13H**

968 884 787

**CENTRO DE  
ARQUEOLOGIA DE  
LISBOA****Aprender com os****Objetos**

Oficina lúdico-pedagógica sobre a

Pré-História no território de Lisboa

9-14 anos

E / MP / EG

**Eu também sou****Arqueólogo**

Oficina lúdico-pedagógica sobre o

trabalho do arqueólogo

9-14 anos

E / MP / EG

**CENTRO CULTURAL DE  
BELÉM****Biblioteca dos livros****viajantes****SEG A DOM: 9H-18H30****CENTRO CULTURAL DE  
CARNIDE****Hip-Hop**

Maiores de 6 anos

**SEG, QUA: 18H40-19H30****Ballet**

5-7 anos

**TER: 18H-18H45**

Maiores de 8 anos

**QUI: 18H-18H45****C.E.M - CENTRO EM  
MOVIMENTO****Baileia**

CORPO-AUTONOMIA

2,5-5 anos

**QUA: 17H30-18H30****Dançar uma História**

Práticas de corpo

5-10 anos

**QUA: 18H30-19H30****CENTRO EUROPEU DE  
LÍNGUAS****Aulas de inglês, francês,****espanhol, alemão,****italiano, russo e****neerlandês**

Maiores de 6 anos

MP

**CENTRO  
INTERCULTURALIDADE****CIL - Coro Infantil****Lusófono**

Projeto de música coral de

inclusão social com temas

lusófonos

8-14 anos

**SEX: 18H-19H30****CENTRO SOCIAL E****PAROQUIAL DE ARROIOS****Dança Criativa Infantil**

6-10 anos

**QUA: 18H**

937 349 614

**CHAPITÔ****Ateliê de Circo**

4-12 anos

**QUA: 18H****CLAVE & SOM, ESCOLA  
DE MÚSICA****Iniciação Musical**

4-6 anos

**Corso de Piano,  
Teclado, Flauta,  
Guitarra, Acordeão,  
Violino, Violoncelo**

Maiores de 6 anos

MP

**CLC - CREATIVE  
LEARNING CENTRE****Mandarin**

Língua, história e cultura

**QUA, SEX: 17H30-18H30**

PG / E

**CLÍNICA DOS SONS****Música para bebés**

3-36 meses

**SÁB: 16H**

MP

**COELHINHOS - ESCOLA  
CLUBE DE CICLISMO DE  
LISBOA****Aulas de ciclismo****SÁB: 9H30, 10H30, 11H30****Treino desportivo****SÁB: 9H30, 11H****Treino de competição****SÁB: 9H30, 11H****COLÉGIO LUSO-SUIÇO****Curso de expressão****dramática e cinema**

3-14 anos

**VÁRIOS HORÁRIOS**

919 300 853

**COMPANHIA DA  
CHAMINÉ****Teatro**

6-12 anos

**QUA: 17H-19H**

12-18 anos

**SEG: 17H-19H****Circo Moderno**

6-12 anos

**TER: 17H, 18H****COMPANHIA NACIONAL  
DE BAILADO****Escola da Companhia****Nacional de Bailado**

5-7 anos

**TER, QUI: 17H-18H**

7-9 anos

**TER, QUI: 18H-19H****Todos Bailarinos**

Crianças com perturbação do

desenvolvimento intelectual

5-14 anos

**TER, QUI: 17H, 18H****COMPANHIA DE TEATRO  
O SONHO****Auto da Barca do****Inferno**

Maiores de 12 anos

**Farsa de inês pereira**

Maiores de 12 anos

**Aquilo que os olhos  
vêm ou o Adamastor**

Maiores de 10 anos

**Leandro, rei da helíria**

Maiores de 6 anos

**O Cavaleiro**

Maiores de 6 anos

E / MP

91 850 98 82

**COMUNA TEATRO DE  
PESQUISA****Oficina de teatro****DOM: 10H-13H****DANÇA DO SABER****Ballet kids, Hip-Hop****kids, Contemporânea****kids e teens****VÁRIOS HORÁRIOS**

MP

**DANÇA RTE****Ballet, Dança Criativa,****Sevilhanas, Flamenco,****Hip-Hop**

MP

**DANÇA TITUDE****Aulas de Dança****Flamenco**

3-8 anos

**SÁB: 10H-11H**[xavierflamenco@gmail.com](mailto:xavierflamenco@gmail.com)**DANCE FACTORY  
STUDIOS****Dança Criativa**

3-6 anos

**Hip-Hop Teens**

MP

**DANCE SPOT****Ballet, Contemporâneo,****Hip-Hop, Capoeira,****Sapateado, Irish Dance,****Dança Jazz, Sevilhanas,****Danças de Salão, Dança****Oriental, Bollywood,**

**Danças de Carácter,  
Baby Dance, Family  
Dance**

VÁRIOS HORÁRIOS  
MP

**DEPARTAMENTO DE  
PROTEÇÃO CIVIL**

**A segurança em casa,  
na rua e nos espaços  
públicos**

5-10 anos  
SEG A SEX: 9H-12H,  
14H-16H30  
MP

**EDSAE – ESCOLA DE  
DANÇAS SOCIAIS E  
ARTES DO ESPETÁCULO**

**Dança livre ballet**

Maiores de 3 anos  
VÁRIOS HORÁRIOS

**Especial Disney**

Canto e dança  
4-6 anos  
TER: 17H30-18H15,  
QUI: 17H-17H45

**Introdução ao teatro  
musical**

6-9 anos  
QUA: 17H30-19H30  
10-15 anos  
SEG: 17H30-19H30

**Teatro musical**

6-15 anos  
SÁB: 10H-13H

**Contemporâneo**

Maiores de 12 anos  
TER, QUI: 18H-19H

**Street Jazz**

Maiores de 14 anos  
TER, QUI: 19H30-20H30

**Danças urbanas**

Maiores de 10 anos  
TER, QUI: 18H30-19H30

**MTV just Dance**

Maiores de 10 anos

**Companhia jovens  
atores**

12-15 anos  
SÁB: 14H-18H

**ESCOLA DE ARTES EM  
MOVIMENTO**

**Curso de música e  
dança**

Todas as idades  
VÁRIOS HORÁRIOS  
962214 909

**ESCOLA BÁSICA DOS  
LÓTOS**

**Aulas de francês**

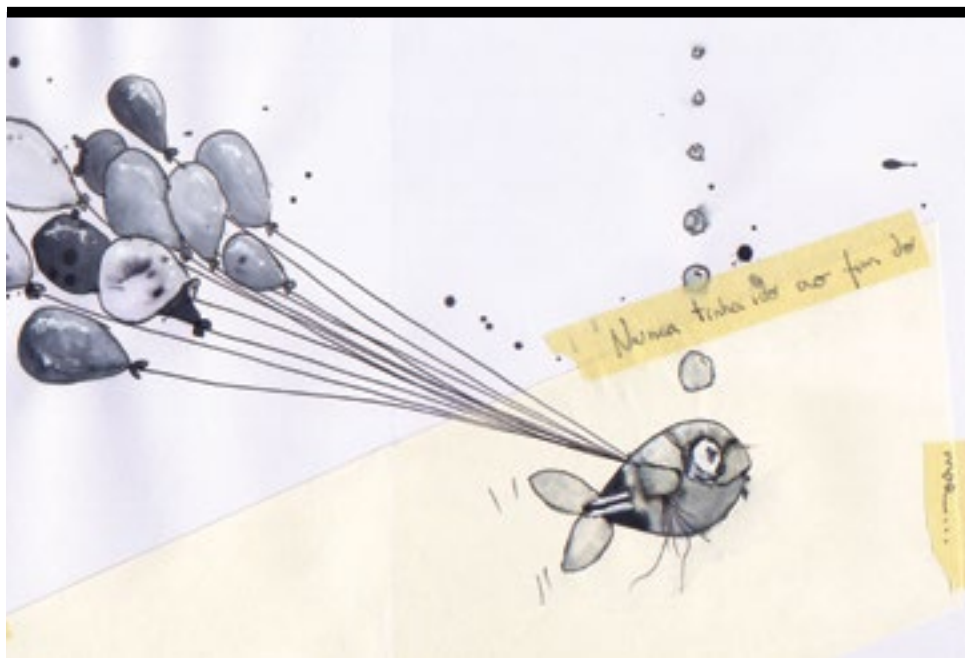

© Andrea Inocêncio

**CENTRO CULTURAL DE BELÉM**

21 E 22 DE JULHO, ÀS 17H PRAÇA DO IMPÉRIO / 213 612 697 / WWW.CCB.PT

**BEMÓIS E OUTROS BICHAROCOS**  
CONCERTO NARRADO NO JARDIM

A narração de Cláudia Gaiolas dá corpo às histórias de Judite Canha Fernandes que, por sua vez, são musicadas, ao piano, por Teresa Gentil. *Elias, o sonhador*, *A ilha que nunca parava de andar* e *O mentiroso* são histórias para meter medo aos medos, histórias marítimas feitas para serem música. Elias é um chicharro, Mentiroso é um sapato e Sofia, uma aranha. A eles junta-se Lhasa,

uma baleia que não para de andar. Em conjunto, falam com os medos de frente, ou melhor, frente ao oceano. Já viram alguma onda ter medo de alguma coisa? Estas histórias azuis, de delicada humanidade, vão poder ser ouvidas por toda a família no Jardim das Oliveiras do Centro Cultural de Belém. A entrada é livre. **ARV**

A BARRACA

# 1936 O ANO da MORTE de RICARDO REIS

Baseado no romance de José Saramago

Um espectáculo de  
Hélder Mateus da Costa



Com  
Adérito Lopes  
João Maria Pinto  
Rita Soares  
Ruben Garcia  
Samuel Moura  
Sérgio Moras  
Sónia Barradas

**EM CENA ATÉ 29 DE JULHO**  
Quinta a Sábado | 21h30  
Domingo | 17h00

TEATRO CINEMA ARTE

Largo de Santos, 2 1200-808 Lisboa  
T. 213 965 360 | 913 341 683 | 968 792 495  
producao@abarraca.com | bilheteira@abarraca.com  
[www.abarraca.com](http://www.abarraca.com)

Apoios



## CRIANÇAS TODO O ANO

SEX: 17H30-19H  
EG

**ESCOLA BÁSICA DE SÃO VICENTE**

**CoderDojo Vicentix**

Oficina de programação  
7-17 anos

QUA: 17H30

**Judo**

4-7 anos

TER, QUI: 18H15-19H

8-12 anos

SEG, QUA: 18H15-19H15

13-15 anos

SEG, QUA: 19H15-20H45

11-15 anos

SEX: 19H-21H

direcao@nunodelgado.net

**ESCOLA BÁSICA E SECUNDÁRIA JOSEFA DE OBIDOS**

**Judo**

10-15 anos

TER, QUI: 16H45-17H45

direcao@nunodelgado.net

**ESCOLA DE BELAS-ARTES PEDRO SERRENHO**

**Desenho e pintura**

QUA: 10H-12H

**Artes Plásticas**

QUA: 17H-19H,

SÁB: 10H-13H

5-12 anos

MP

**ESCOLA DE DANÇA ANA KÖHLER**

**Ballet, Dança**

**Contemporânea, Dança**

**Jazz, Dança Tradicional**

**Irlandesa, Hip-Hop,**

**Danças Orientais** MP

**ESCOLA DE JARDINAGEM E CALCETEIROS**

**Programas de Educação e Sensibilização**

MP / E

**ESPAÇO DANÇA DE PALMIRA CAMARGO**

**Ballet, zumba, hip-hop,**

**salsa, breakdance**

**VÁRIOS HORÁRIOS**

**ESPAÇO ESPELHO D'ÁGUA**

**Tardes de Histórias**

Até aos 10 anos

DOM: 13H30-16H EG

213.010.510

**ESPAÇO SAÚDE MED**

**Bebés curiosos**

Maiores de 6 meses

QUA, SEX: 10H-12H

sorrisos.descobertas@hotmail.com

**EXTERNATO AS DESCOBERTAS**

**Judo**

3-5 anos

SEG: 15H50-16H35

6-10 anos

SEG: 16H45-17H20

direcao@nunodelgado.net

**FORUM DANÇA**

**Pré-Ballet, Dança**

**Criativa**

3-5 anos

**Dança Contemporânea**

7-15 anos

**Teatro**

7-12 anos

MP

**FUNDAÇÃO JOSÉ SARAMAGO**

**Peddy-paper**

Maiores de 10 anos

**Visitas Guiadas**

**à Fundação José**

**Saramago**

E / MP

**José Saramago, 90 Anos**

Exposição itinerante

E

**A Maior Flor do Mundo**

Ilustrações de André Letria

Exposição itinerante

E

**FULLOUT DANCE ACADEMY**

**Ballet, Hip-Hop**

MP

**GABINETE DE ESTUDOS OLISIPONENSES**

**Visitas guiadas ao**

**Palácio do Beau Séjour**

MP / EG

**GALERIA 36**

**Artes Plásticas**

4-10 anos

SEG A SEX: VÁRIOS

HORÁRIOS, SÁB: 10H-12H

918.972.9666

**GALERIA ARTE GRAÇA**

**Oficina de desenho e**

**pintura**

SEG, SÁB

969.848.821

**Música para Bebés**

4 meses-3 anos

DOM: 10H

geral@anapar.pt

**GALERIA MILLENNIUM**

**Visitas orientadas**

E / MP

**GATO QUE LADRA – ASSOCIAÇÃO CULTURAL**

OFICINAS

**Teatro aos Sábados**

4-12 anos

**SÁB: 11H**

**Mikado Grupo de Teatro**

13-18 anos

**SÁB: 16H**

MP

**GERARTE TEATRO**

**O Feiticeiro de Oz**

Teatro itinerante

3-12 anos

E

reservas.feiticeirodeoz@gmail.com

**GINÁSIO BEIJA-FLOR**

**Capoeira Infantil**

3-16 anos

**QUA, SEX: 19H30-20H30**

**GRUPO DRAMÁTICO**

**RAMIRO JOSÉ**

**Ballet, Karaté, Yoga**

**GYMBOREE**

**Play & Learn: Música,**

**Artes, School Skills,**

**Sports, Mommy and**

**Baby Fitness**

Programas de desenvolvimento

infantil

0-5 anos

**WORKSHOPS**

**The Happiest Baby on**

**the Block, Baby Signs**

0-24 meses

**HELEN DORON EARLY**

**ENGLISH**

**Ensino de inglês**

3 meses-14 anos

MP

**HIPÓDROMO DO CAMPO**

**GRANDE**

**Aulas de equitação**

**VÁRIOS HORÁRIOS**

**INSTITUTO DE**

**FORMAÇÃO,**

**INVESTIGAÇÃO E**

**criação TEATRAL**

**Coro Meu planeta azul**

0-5 anos

**SÁB: 9H45**

6-9 anos

**SAB: 10H35**

10-18 anos

**SÁB: 10H35**

**IPDJ – INSTITUTO**

**PORTUGUÊS DO**

**DESPORTO E DA**

**JUVENTUDE**

**Truz, Truz... Deixa-me**

**Dançar!**

Aulas de dança criativa

4-6 anos

**QUA: 17H45-18H35**

MP

**JARDIM BOTÂNICO DA**

**AJUDA**

**Papel reciclado,**

**Pigmentos naturais,**

**Heliografia**

Oficinas

E / MP

**História do jardim,**

**Vamos Brincar com os**

**príncipes**

Visitas

3 anos

**A História do que comemos, Os mais notáveis do Jardim, À Descoberta do Jardim,**

Visitas

4-9 anos

**As plantas e o clima, O herbário, Viagem das plantas, O jardim dos filósofos**

Visitas

7-9 anos

**Plantas de aqui e acolá, O mundo das plantas, Como as plantas mudaram o mundo?**

Visitas

10-14 anos

**A Evolução das plantas, A inteligência das plantas, As plantas que nos são úteis**

15-18 anos

E / MP

**Oficina de filosofia**

6-10 anos (com pais)

**JARDIM BOTÂNICO**

**TROPICAL**

**Os Sentidos no Jardim,**

**Um Povo Descobridor,**

**Na Ponta do Lápis**

Visitas guiadas e atividades

temáticas

E / MP

**JAZZY DANCE STUDIOS**

**Break Dance Kids,**

**Capoeira Kids, Hip-Hop,**

**Shake-it-up Teens,**

**Ginástica, Capoeira**

4-12 anos

MP

**JUNTA DE FREGUESIA DE**

**ALVALADE**

**Oficina de teatro para**



**MUSEU DO DINHEIRO**

**7 DE JULHO, 25 DE AGOSTO, 1 DE SETEMBRO, ÀS 10H30**

LARGO DE S. JULIÃO / 213 213 240

[WWW.MUSEUDODINHEIRO.PT](http://WWW.MUSEUDODINHEIRO.PT)

# NAVEGAR, NAVEGAR...

Quem não gostaria de seguir as pisadas dos marinheiros da época dourada dos Descobrimentos? Para isso, é só entrar a bordo e, aproveitando os ventos favoráveis, lançar as velas em busca de conhecimento e riqueza. E que tal seguir o mapa que uniu vários pontos do planeta e descobrir quem, quando e como se explorou o mundo? De Cabo Verde a São Jorge da Mina, do Cabo das Tormentas a Moçambique, e até chegar à Índia, o que se encontrou? O que se irá encontrar? Nesta oficina para crianças com mais de oito anos, com acompanhamento adulto, partir-se-á numa viagem à procura de ouro para cunhar moeda, das especiarias e de tantos outros produtos que, na altura, causaram espanto. **ARV**

**crianças e jovens**

6-16 anos

**SÁB**

**JUST4TEENS**

**Socialização e**

**Descoberta para Bebés**

**e Crianças**

**TER A QUI: 10H-12H**

**LANTERNA MÁGICA**

**O gigante egoísta, A**

**viúva e o papagaio,**

**Alenista, Auto da Barca**

**do Inferno, O sermão**

**aos Peixes decifrar as palavras**

E

lanterna.magica@iol.pt

**LAVADOURO PÚBLICO DE**

**CARNIDE**

**À Descoberta do**

**Lavadouro!**

Visita guiada com encenação

Maiores de 4 anos

**1º DOM: 11H**

**LEAP – ESPAÇO**

**AMOREIRAS**

**Visitas guiadas e**

## atividades para escolas

6-10 anos  
MP / EG  
info@edge-arts.org

## LIVRARIA LER DEVAGAR

SER LIVRO

## Livro desalinhado

Oficina artística  
6-12 anos  
2º DOM: 11H30-13H  
MP  
andaimecooperativacultural@gmail.com

## LX DANCE

Ballet

MP

## MÁRIA MATOS TEATRO MUNICIPAL

## Dentro de Cena

Visita guiada ao Teatro  
Maiores de 3 anos  
TER A DOM: 15H-20H  
EG / MP

## MERCADO 31 DE JANEIRO

## Vamos Todos ao Mercado

Visita guiada e atividade lúdica no âmbito da Educação Alimentar  
Maiores de 8 anos  
TER A SEX: 9H30-12H  
E / MP

## MOSTEIRO DOS JERÓNIMOS

## Brincando no Mosteiro, Animais do Mundo,

Animais do Rei, Jogo do Mosteiro, Jogo dos Descobrimentos, Ateliê das Iluminuras, Jogando com o Tempo, Viagem de Vasco da Gama, Vem Conhecer o Mosteiro

Visitas guiadas e oficinas pedagógicas  
TER A SEX  
E / MP

## MUNDO PATRIMÓNIO LAB

## Depois da escola

SEG A SEX: 16H-19H

## MUSEU DE ARTES DECORATIVAS PORTUGUESAS DA FUNDAÇÃO RICARDO DO ESPÍRITO SANTO SILVA

## Visitas Guiadas ao Museu e às Oficinas

SEG A SEX  
MP

## MUSEU BORDALO PINHEIRO

## Hoje sinto-me...

Visitas-guiadas  
E / MP

## OFICINAS PEDAGÓGICAS

## Animais à solta, Bordalo no prato

3-6 anos

## Bordalo no prato, Olá, Zé Povinho!

6-10 anos

## Acorda, Zé Povinho! Exploradores

10-12 anos

## O poeta do barro, Exploradores

12-15 anos

## O poeta do barro, Bestiário bordaliano

15-18 anos

E / MP  
servicoeducativo@museubordalopinheiro.pt

## MUSEU DA CARRIS

## Visitas livres e orientadas, visitas-jogo e oficinas

Fantoches de dedos  
4-6 anos

## Construção de Transporte à nossa Escala e Desfile

7-10 anos

## Carrinhos de rolamentos

7-12 anos

## Janelas mágicas

6-12 anos

## A Cidade dos Sinais!

6-12 anos

## Diário de Bordo

12-18 anos

## Workshop de técnicas fotográficas

Cianotipia e fotografamas

## Workshop de papel marmoreado

MP

## MUSEU DAS CRIANÇAS

## Viagem ao Meu... Futuro!

Exposição

3-11 anos

SEG A DOM:

10H-13H30/14H30-18H

A cozinha do chef Louis e do rato Sourit, Uma viagem ao corpo humano, Ciência com balões, Brincar com a

## matemática, Fantástica matemática, H2O O Ciclo da água

MP / E

## MUSEU DO DINHEIRO

## Museu do Dinheiro: percurso pela Coleção, Muralha de D. Dinis

Visitas

E / MP

Quando a terra tremeu, Arquitetar Ideias, Princesas de Portugal, Rainhas da Europa, Piratas e corsários, A casa da sorte, A história da banca, De caras, Troco por Trocas,

Visitas-oficina

E / MP

## MUSEU DO FADO

## Fado Menor

6-10 anos

## Só é Fadista quem Quer

6-15 anos

MP

## MUSEU DA MARIONETA

## Um Mundo de Histórias

Visitas para famílias

PG / MP

## Vila das Cores (Contos e Marionetas)

Oficina de leitura e construção de marionetas

MP

## MUSEU MILITAR

## Uma história com...

Ateliê

4-8 anos

## Escrita Criativa

8-12 anos

## Visitas históricas guiadas

8-12 anos

E / MP

## Um enigma no Museu

8-12 anos

E / MP

## MUSEU NACIONAL DE ARQUEOLOGIA

## As Naus de Verde Pinho

A AVENTURA DE BARTOLOMEU

DIAS, DE MANUEL ALEGRE

Teatro

Maiores de 6 anos

TER A SEX: 10H30, 14H30

E / MP

DOM: 16H

PG

## MUSEU NACIONAL DO AZULEJO

## Pintar um Azulejo!

Oficina de pintura  
Maiores de 3 anos  
E / MP

## Há música no Azulejo!

Visita de descoberta e concerto de piano comentado  
4-12 anos

## Uma Viagem pela História do Azulejo

Visita orientada  
Maiores de 8 anos  
E / MP / EG

## Pedly Paper no Museu

4-12 anos  
E / MP / EG

## MUSEU NACIONAL DOS COCHES

Visitas Guiadas, Visitas a Grupos com Necessidades Especiais

MP / E

Pedly-Paper, Guia de Exploração Pedagógica, Caça ao Tesouro, Quem é Quem?

Jogos  
E / MP / PG

## A Rainha mostra o museu

DOM: 11H MP  
www.coolturetours.com

## MUSEU NACIONAL DE ETNOLOGIA

## Moinhos e Moidos, Painéis Cantoras

Oficinas de expressão plástica  
4-12 anos

## Galerias da Amazônia

Visitas guiadas

## Galerias da Vida Rural

Visitas guiadas

E / MP / EG

## MUSEU NACIONAL DO TEATRO E DA DANÇA

## Aulas de teatro

5-7 anos

SÁB: 10H-11H

8-10 anos

SÁB: 11H05-12H05

11-16 anos

SÁB: 12H10-13H20

## Corpos em movimento

Ateliê de expressão corporal

6-10 anos

E / MP

Era uma vez uma Princesa que queria entrar numa História

Ateliê de construção de fantoches  
4-10 anos  
E / MP



**Do Texto ao Palco**

Ateliê de Escrita e Caracterização  
10-16 anos  
E / MP

**Peças em Peças**

Visita guiada à exposição permanente  
E / MP  
servicoseducativos@mnteatro.dgpc.pt

**MUSEU NACIONAL DO TRAJE E DA MODA**

VISITAS GERAIS

**Trajes no Paço: Memórias Escondidas**

E / MP

**Há vida no Parque!, A minha primeira Visita ao Parque Botânico do Monteiro-Mor**

E / MP

**MUSEU DA PRESIDÊNCIA DA REPÚBLICA**

OFICINAS PEDAGÓGICAS

**Criativamente a retratar um Presidente**

4-12 anos

**Como se faz uma bandeira**

6-12 anos

**Belém: uma viagem no tempo**

7-12 anos

**Acrescenta um Ponto!**

9-12 anos

**No Bosque dos Passarinhos**

4-10 anos

**Visitas orientadas**

MP

**MUSEU DE SÃO ROQUE**

SEG: 14H-18H, TER A DOM:

10H-12H30, 14H-17H30

**Uma História Colorida**

Visita animada

3-6 anos

**O que nos dizem as Cores?**

Visita animada

6-12 anos

**Há Animais no Museu?**

Visita animada

3-8 anos

**Personagens Animadas, Histórias Transformadas**

Visita-ateliê

8-12 anos

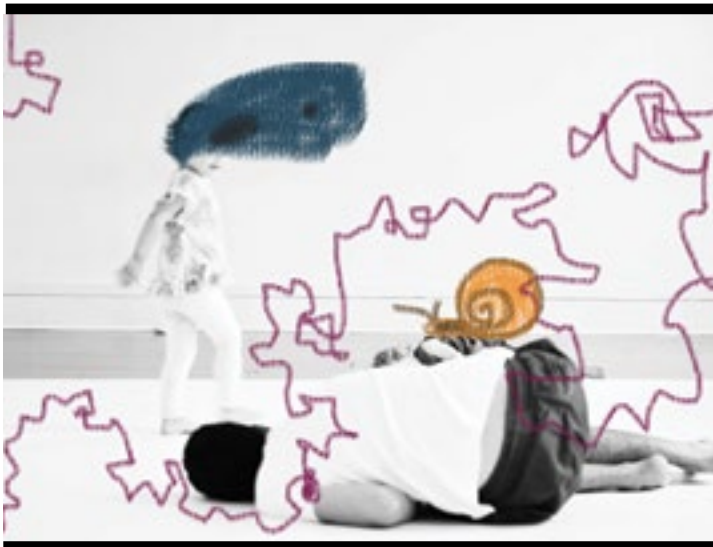

**C.E.M – CENTRO EM MOVIMENTO**

14, 21 E 28 DE JULHO, ÀS 10H30

RUA DOS FANQUEIROS, 150, 1º / 218 871 763 / WWW.C-E-M.ORG

**PEIXE CARACOL**

Corpos grandes e pequeninos juntos, em criação, mergulhados numa sala branca onde tudo pode acontecer. *Peixe Caracol* são sessões de movimento, de brincadeiras sonoras e instalações no espaço dirigidas a bebés até aos três anos e respetivas famílias e amigos. Ali, criam-se diferentes atmosferas recorrendo a materiais, texturas, sons e, acima de tudo, aos seus corpos. Com Clara Bevilaqua, Guilherme Categari, Patrícia Quirós e Catarina Rodrigues, cada sessão tem a duração de uma hora e o valor de 15€. **ARV**

**Vamos conhecer a Capela de São João Baptista**

Visita-jogo

8-12 anos

**A Brincar Construimos o Passado**

Visita-ateliê

6-12 anos

E / EG / MP / PG

**NOVA ACADEMIA LISBOA**

**Música**

SEG A SEX: 10H-19H30

**Desenho e Pintura**

SÁB: 9H30-11H

**Teatro**

TER: 18H-19H30

**Ballet Clássico**

SEG, QUA: 17H30, 18H30

**Dança Contemporânea**

SÁB: 11H-12H30

**OLÁ MAMÃ**

**Massagem para Bebés**

Até aos 12 meses

**Babyoga**

1-9 meses

MP

**OCEANÁRIO DE LISBOA**

**Dormindo com os Tubarões**

Maiores de 4 anos

E / PG / MP

**Fado Miudinho**

Até aos 4 anos

DOM: 9H

**Concerto para Bebés**

Até aos 3 anos

SÁB: 9H

PG / MP

**Visitas guiadas à exposição permanente**

Maiores de 4 anos

E / PG

**Visitas guiadas à exposição Florestas Submersas by Takashi Amano**

Maiores de 4 anos

E / PG

**PADRÃO DOS DESCOBRIMENTOS**

Os segredos do mar, Puzzle fantástico, Meninos e casas de todas as cores, D. Plástico, O médico do mar, Cruzando oceanos e mares, Musas à solta, O Grande Jogo dos descobrimentos, Aprendiz de boticário

Ateliês

MP

# Lisboa também é deles

As melhores dicas para cães e gatos



À venda numa livraria perto de si ou em [primebooks.pt](https://primebooks.pt)

**Para além do muro,  
A Primeira visita,  
Visita encenada, Um  
Monumento singular,  
Descobrir Camões e  
Pessoa**

Visitas  
E / MP

**Monstros debaixo de  
água, Entre fronteiras,  
a Ilha das palavras,  
Um dia na vida de um  
navegador quinhentista**

Oficina de escrita criativa  
E / MP

**PALÁCIO NACIONAL DA  
AJUDA**

**A Rainha mostra o  
Palácio**

SÁB: 11H MP  
www.coolturetours.com

**PALÁCIO DA  
INDEPENDÊNCIA**

**Visitas Guiadas  
SEG A SEX MP**

**PANTEÃO NACIONAL**

**Era uma vez uma Igreja e  
uma Princesa**

Visita com atividade  
4-6 anos

**Contos no Panteão –  
Uma História de Mar**

Visita com atividade  
4-10 anos

**Peddy-Paper - Uma  
Aventura no Panteão**

Visita com atividade  
5-12 anos

**Joga e descobre o  
Panteão**

Visita-jogo  
7-12 anos  
TER A DOM: 10H-17H30  
E / PG / MP

**PENTÁCULO EXPO –  
ACADEMIA DE ESTUDOS**

**Atividades lúdicas e  
culturais com visitas a  
museus e castelos**

MP

**A PISCINA DOS BEBÉS**

**Natação, Hidroterapia**

MP

**PISCINA DO ORIENTE**

**Judo**  
3-6 anos  
SEG, QUA, SEX: 17H-17H50  
6-9 anos  
SEG, QUA, SEX: 18H-18H50  
9-12 anos

**SEG, QUA, SEX:**  
19H-20H20  
3-12 anos  
SÁB: 12H-13H15  
direcao@nunodelgado.net

**POLIVALENTE DE SANTA  
CATARINA**

**Futsal**  
6-12 anos  
TER, QUI: 18H30-20H

**RELICÁRIO DE SONS  
Childfullness**

0-10 anos  
SÁB  
914 692 999

**RUÍNAS E MUSEU  
ARQUEOLÓGICO DO  
CARMO**

**No Dia em que a Terra  
Tremeu, Rei por um Dia,  
Idade Média, Liberdade!,  
Arquitar no MAC,  
Esculturas de Pedra e  
Ar, Há Mistérios no  
Carmo, O Estranho Caso  
do Misterioso Mestre,  
Spy Story no Museu,  
Qual é qual?, Com as  
Mãos na Arqueologia,  
Os Grandes Mistérios da  
Arqueologia, Escava-  
ção**

**SANTA CASA DA  
MISERICÓRDIA DE  
LISBOA (ARQUIVO  
HISTÓRICO)**  
SEG: 14H-18H, TER A DOM:  
10H-12H30, 14H-17H30

**Letras habitadas**

Visita com oficina  
6-10 anos  
E / EG / MP / PG

**À Descoberta do  
Arquivo**

Visita-jogo  
6-10 anos  
E / MP / EG / PG

**SANTA CASA DA  
MISERICÓRDIA DE  
LISBOA (BIBLIOTECA)**

**Perlim Pim Pim os  
Livros São Assim...**  
Sessão de leitura com atividade  
3-5 anos  
SEG: 14H-18H, TER A SEX:  
10H-12H30, 14H-17H30  
E / MP / EG / PG

**SEDIMENTO – CERAMICS  
STUDIO**

**Atelier de cerâmica**  
Maiores de 8 anos  
QUA: 17H-18H30

**SOU – MOVIMENTO E  
ARTE**

**Dança Criativa**  
3-5 anos  
SEG: 17H-17H45  
6-7 anos  
SEG: 17H45-18H30  
8-12 anos  
SEG: 18H30-19H15

**STAGE 81**

**Hip-Hop**  
6-12 anos  
QUA, SEX: 18H30-19H15

**Ballet**  
5-7 anos  
TER, QUI: 18H-18H30  
8-12  
TER, QUI: 18H30-19H15

**Glee Dance**  
8-14 anos  
QUA: 18H45-19H30

**THE LITTLE GYM  
Ginástica para Bebés e  
Crianças**

4 meses-12 anos  
VÁRIOS HORÁRIOS  
MP

**TEATRO CINEARTE  
1936, o Ano da morte de  
Ricardo Reis**  
QUI, SEX: 11H, 11H45

**Felizmente Há Luar!**  
QUI, SEX: 10H, 10H30

**A Farsa de Inês Pereira**  
TER, QUA: 10H, 11H30

**O Conto da Ilha  
Desconhecida**  
SEG: 10H, 11H30

**Processo: FADAS/  
Cottingley – 1917**  
SEG: 10H, 11H30  
E / MP

**TEATRO DA LUZ  
Auto da Barca do  
Inferno, A Farsa de Inês  
Pereira, Ulisses**

Peças de teatro  
ATÉ JUN  
SEG A SEX: 10H, 14H  
E / MP

**TORRE DE BELÉM  
Há Piratas Na Torre!, A  
viagem de Nuno Tristão,  
Armas e Brasões, A  
Descoberta de Novos  
Mundos, Vem Conhecer  
a Torre**

Visitas guiadas e oficinas  
pedagógicas  
3-12 anos  
TER A SEX  
E / MP

**UCCLA - UNIÃO DAS  
CIDADES CAPITALIS DE  
LÍNGUA PORTUGUESA**

**Conto que era flor**  
Oficina  
Maiores de 10 anos  
E / MP

**Inventamos a roda!  
Inventamos o fogo!**

Oficina  
Maiores de 4 anos  
E / MP

**Mirabilis mirabolante,  
edições exatamente  
hoje**

Oficina  
Maiores de 8 anos  
E / MP

**Pintar a capulana**

Oficina  
Maiores de 6 anos  
E / MP

**UMBIGO – COMPANHIA  
DE TEATRO**

**A Lua de Joana**  
Maiores de 12 anos  
E / MP

**O king vai nu**

Maiores de 6 anos  
E / MP

**A menina que detestava  
livros**

Maiores de 4 anos  
E / MP

**VOZES EM CONCERTO**

**Estúdio de talentos**  
Canto, Dança, Ritmo, Expressão  
Dramática e Corporal  
6-16 anos  
QUI: 18H-20H

**ZEN KIDS  
Meditação e  
Mindfulness para  
Crianças**

5-10 anos  
QUA: 18H30-19H30  
11-15 anos  
TER: 18H30-19H30  
projetozenkids@gmail.com

E ESCOLAS  
EG ENTRADA GRATUITA  
MP MARCAÇÃO PRÉVIA  
PG PÚBLICO GERAL

> Contactos pág 106



# INCUBADORA DE ARTES

Carnide

# HAPPY BIRTHDAY



Ciclo de Cinema Português

Projeto Velhas Bonifonas | Vozes em Concerto

Exposição dos Residentes da Incubadora

Atelier de Ilustração

Open Closet Market | Feira do Livro

Laboratório Artístico



CONSULTE A PROGRAMAÇÃO

[facebook.com/Incubadora-de-Artes-de-Carnide](https://facebook.com/Incubadora-de-Artes-de-Carnide)  
[Av. do Colégio Militar (ao lado n.40) 1500 - 187 Lisboa]  
[incubadoraartes@boutiquedacultura.pt](mailto:incubadoraartes@boutiquedacultura.pt) | 216050846



vozes em concerto

OPTEC FILMES Velhas Bonifonas

okey mugas



NIFÓLIO

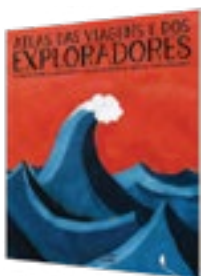

ISABEL MILHÓS MARTINS  
E BERNARDO P. CARVALHO

**ATLAS DAS VIAGENS  
E DOS EXPLORADORES**

**PLANETA TANGERINA**

As páginas deste livro estão repletas de aventuras. E de mapas. E de personagens de todos os tempos e lugares. Monges, botânicos, comerciantes, marinheiros e artistas viajantes que, para saberem o que era o mundo, tiveram que se fazer ao caminho. As suas viagens contribuíram para conhecermos melhor o planeta em que vivemos e sabermos da existência uns dos outros. **ARV**



E.E. CUMMINGS

**CONTOS DE ENCANTAR**

**PONTO DE FUGA**

O grande poeta modernista E.E. Cummings só reconheceu a filha Nancy quando esta era já adulta e casada. Estes contos terão sido escritos para ela quando era criança, mas só lhe foram dados depois, para que ela os lesse aos filhos. Hélia Correia traduz e Raquel Caiano ilustra estes belíssimos textos "jubilosos sobre o amor, o nascimento e o desfazer da solidão". **LAE**



RITA CANAS MENDES  
E JOÃO FAZENDA

**A NUVEM**

**PATO LÓGICO**

Este delicioso livro conta a história de uma nuvem que, certo dia, se instalou no céu e ali permaneceu durante dias a fio. A curiosidade da população não se fez tardar, com as teorias sobre o fenómeno a multiplicarem-se. Seria um milagre ou um prenúncio de uma catástrofe? Seria poluição? Até que, um dia, a desconcertante ordem natural das coisas acabou por se impor. **ARV**

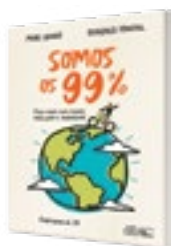

MARC GRAÑÓ  
E GONZALO FANJUL

**SOMOS OS 99%**

**NUVEM DE TINTA**

Edgar, Samira, Kássia, Paul e Fabián não se conhecem. Na verdade, são cinco jovens com experiências de vida completamente diferentes. Mas, ao volante das suas bicicletas, testemunham diariamente algo que os une e afeta profundamente: a desigualdade. Tudo nas suas (e nas nossas) vidas é influenciado por esta realidade, seja a educação, a alimentação, a utilização dos recursos naturais e até a emigração. **ARV**



CAROLINA CELAS

**HORIZONTE**

**ORFEU NEGRO**

O horizonte rodeia-nos um pouco por todo o lado; aqui, ali e acolá. Pode até surgir visível ou disfarçado. Muitas vezes tentamos agarrá-lo, mas ele parece escapar sempre ao nosso alcance. Com uma linguagem meiga, este livro dá a conhecer a ilustradora Carolina Celas, não apenas ao público infantil, mas a todos que se deixarem levar pelo universo onírico e poético do seu livro de estreia. **ARV**



ANNA VIVARELLI

**PENSA LÁ BEM**

**NUVEM DE LETRAS**

Qualquer situação da vida nos faz despertar a curiosidade e a interrogação. No fundo, tudo serve de pretexto para surgirem dúvidas e hesitações. Este livro de filosofia para mentes jovens promete ajudar os mais novos a percorrer um mundo repleto de perguntas. Porque ser curioso, querer saber mais e estar atento ao que nos rodeia é que nos faz evoluir. **ARV**



# PATRIMÓNIOS

## BEBEDOUROS DE LISBOA

**Entre os meios de fazer chegar a água às populações urbanas das cidades nos últimos séculos, o bebedouro poderá ser considerado o mais modesto, se atentarmos ao sentido de escala e monumentalidade. Adaptado ao uso individual, não é rival de fontanários, chafarizes ou mães de água que ostentavam sofisticadas construções e decorações, símbolos de civilização e do poder vigente. Para se ter uma ideia da dimensão do mercado da água cidade, Pedro Bebiano Braga, na sua tese de doutoramento sobre mobiliário urbano de Lisboa entre 1838 e 1938, refere que “no ano de 1856, Lisboa, contava vinte e seis postos de abastecimento público, entre chafarizes, pogos e bicas, com as suas oitenta e nove companhias de aguadeiros e respectivos noventa capatazes dirigindo dois mil seiscentos e setenta aguadeiros, numa azáfama constante, de onde não estavam ausentes as rixas e palavreado próprio, dando um movimento característico ao redor destas peças de mobiliário urbano.”**

**ROSSIO**

**Os bebedouros, apesar da sua pequena dimensão, não eram desprovidos de elegância e sofisticação, desenhados ergonomicamente para uso individual. E, por vezes, ostentavam uma decoração elaborada, veja-se o exemplar de origem francesa que sobrevive no Rossio, que a população batizou de "fonte dos anjinhos". →**

**JARDIM CESÁRIO VERDE**

**Ainda de acordo com Pedro Bebiano Braga, os bebedouros são caracterizados como “pequenos móveis compostos de um corpo, frequentemente, em coluna, com tomeira ou esguicho de água e uma bacia, muitas vezes em forma de concha, para a receber. A sua altura variava mas propunha-se uma medida padrão de um ser humano adulto, de pé e levemente curvado, na posição de beber. Tinham, quase sempre, uma taça de metal presa por corrente, para uso público, mais tarde, suprimida por razões de higiene.” →**

**RUA DE O SÉCULO****PARQUE EDUARDO VII**

**Com a generalização da canalização doméstica, os bebedouros públicos perderam importância e hoje provavelmente lembramo-nos primeiro de pedir um copo de água num café ou comprar uma garrafa de água, antes de localizar e usar um deles. Mas alguns grupos de cidadãos, como os adeptos do *jogging*, os donos de cães e ambientalistas (para limitar o uso de plásticos), alertam para a necessidade de preservação e ampliação do número de bebedouros públicos. →**



Entre os que conseguimos descobrir, a variedade é a norma: desde os sobreviventes, de pendor romântico, localizados sobretudo nos jardins da época, como o da Estrela e Cesário Verde, até às novas soluções com bacias para os cães e desenho moderno em metal, associados aos equipamentos de ginástica de manutenção. →

## JARDIM GUERRA JUNQUEIRO





## JARDIM DO PRÍNCIPE REAL



## AL. D. AFONSO HENRIQUES



## PARQUE DAS NAÇÕES



**Em metal mais nobre, sobrevivem dois exemplares dos bebedouros da Sociedade Protectora dos Animais, um no Príncipe Real, outro em Santa Apolónia. Este modelo foi oferecido à cidade pelo benemérito capitalista Júlio de Andrade, preocupado pela falta de acesso à água dos animais que transportavam pessoas e bens. Têm três níveis, um para pessoas e os outros para animais grandes e pequenos e chegaram a ser instalados 14 exemplares distribuídos pela cidade. Agora que entramos no período mais quente do ano, fique a conhecer onde pode saciar a sede. →|**

## CONTACTOS

**A** Academia de Amadores de Música R. Nova da Trindade 18D; 213 425 022; www.academiaam.com • Academia de Artes e Tecnologias R. Silva e Albuquerque, 9, 3ºdt; 922 025 297 • Academia das Ciências de Lisboa R. da Academia das Ciências, 19; 213 219 730; www.acad-ciencias.pt • Academia do Lumiar Lg. Júlio Castilho, 3; 217 524 263; www.academialumiar.org • Academia de Música em Lisboa R. Rodrigues Sampaio, 170, 4º; 968 982 158; academiademusica.blogspot.pt • Academia de Música da Graça Tv. S. Vicente, 15, 1º dt; 917 687 025; academia-de-musica2010.blogspot.pt • Academia de Música de Telheiras R. Armando Rodrigues, 11C; 217 524 795; www.academiamusicaltelheiras.com • Academia Nacional de Música Carlos Seixas Av. EUA 100, 1º; 917 807 602; artonus.pt/academia-nacional-musica-carlos-seixas • Academia Novas Letras Av. Maria Helena Vieira da Silva, 42A; 217 541 015; www.novasletras.com • Academia Talentos à Vista R. Álvaro Benamor, Lt 8, lj 8A; 913 619 021 • ACT - Escola de Actores LxFactory, R. Rodrigues Faria 103, Edif. I-0-2; 213 010 168; www.act-escoladeactores.com • Acervo - Arte Contemporânea R. do Machadoinho 1; 213 974 325; www.acervocom.pt • Aikido - Dojo da Luz R. Cláudio Nunes 59A; 913 624 103; www.aikido-duran.com • Akademia Av. de Pádua, loja 10K; 218 530 201; www.akademia.pt • Alecrim 50 R. do Alecrim, 48-50; 213 465 258; www.alecrim50.pt • Altice Arena Rossio dos Olivais, lt. 213.01A, Pq. das Nações; 218 918 471 • Alunos de Apolo, Escola de Dança R. Silva Carvalho, 225; 213 885 366; www.alunosdeapolo.com • Anagrama - Oficina de Sonhos Av. de Berlim 35, lj C; 211 966 088 • Anjos 70 - Núcleo Criativo do Regueirão Regueirão dos Anjos 70; http://anjos70.org • Apaixonarte R. Poiais de S. Bento 57; 213 904 333; www.apaixonarte.com • APCC - Associação Para a Promoção Cultural da Criança R. dos Lagares de El-Rei, 21A, 1º esq; 218 429 730; www.apcc.org.pt • Appleton Square R. Acácio de Paiva 27; 210 993 660; www.appletonsquare.pt • Aqueduto das Águas Livres Çç. da Quintinha, 6; 218 100 215; www.epal.pt • Ar.Co - Centro de Arte e Comunicação Visual Antigo Mercado de Xabregas, R. Gualdim Pais; 218 801 010; www.arco.pt • O Armário Çç. da Estrela 132; 213 954 401; www.a-montra.com • Armazém Aéreo Teatro D. Luiz Filipe, Lg. da Luz; 211 536 034; www.armazemaerico.com • Arquivo Histórico da Santa Casa da Misericórdia de Lisboa Lg. Trindade Coelho; 213 235 000; www.scm.lpt • Arquivo Municipal de Lisboa - Fotográfico R. da Palma, 246; 218 844 060; arquivomunicipal.cm-lisboa.pt • Arquivo Municipal de Lisboa - Videoteca Lg. do Calvário, 2; 218 170 433; videoteca.cm-lisboa.pt • Arquivo Nacional da Torre do Tombo Al. da Universidade; 210 037 100; antt.dglab.gov.pt • Arte Graça R. da Graça, 27-29; 965 858 009 • Arte Ilimitada Çç. da Estrela 128 - Anexo A; 213 954 401; www.artelimitada.com • Arte por São Cristóvão Igreja de S. Cristóvão, Lg. de S. Cristóvão; 215 998 801; arteporSaoCristovao.org • A Arte da Terra R. Augusta Rosa 40; 212 745 975; www.artetadater.pt • Artist - Academia de Dança, Teatro & Performance R. da Manutenção, 45; 218 689 416; www.artist-ac.com • ArtKids R. Pinheiro Chagas 8 r/c; 912 341 222; www.facebook.com/artkids.pt • Artlier R. Gervásio Lobato 47B; 939 067 111; www.cursos-artlier.com • Artyplausos Urb. da Ameixoeira, R. Varela Silva, Lt. 12, 13A; 918 945 333; www.facebook.com/Artyplausos • Assembleia da República Palácio de São Bento; 213 919 000; www.parlamento.pt • Associação ADN Av. Gomes Pereira 11; 963 061 995; www.adn-lx.com • Associação de Artesãos da Região de Lisboa R. de Entrecampos, 66; 217 962 497; www.aarl.pt • Associação Cristã da Mocidade de Lisboa R. de S. Bento 329; 213 845 380; www.acmdlisboa.com • Associação Gaita-de-foles 938 118 192; www.gaitadefoles.net • Associação de Gravura Água-Forte R. de St. Amaro à Estrela 41, r/c r/c; 213 956 295; www.agua-forta.com • Associação Mulheres Sem Fronteira Centro Maria Alzira Lemos - Casa das Associações, Pq. Infantil do Alvíto, s/n, Monsanto; 960 398 578 • Associação Musical Lisboa Cantat 934 004 004; www.facebook.com/AMLisboaCantat • Associação Portuguesa dos Amigos dos Castelos R. Barros Queirós, 20, 2º; 218 885 381; www.amigosdoscastelos.org.pt • Associação Renovar a Mouraria Beco do Rosendo, 8; 218 885 203; www.renovarmouraria.pt • Associação de Residentes de Telheiras - ART R. Prof. Mário Chicó, 5; 217 568 103; arttelheiras.wordpress.com • Associação Subud R. do Centro Cultural, 27; 969 640 100; biodanza-davida.webnode.pt • Ateliê Cá R. da Páscoa, 12 r/c do; 211 561 348; www.facebook.com/

AtelieCa • Atelier Cabine R. Palmira, lj, 36; 916 579 045; facebook.com/ateliercabine • Atelier Faca e Alguidar R. Maria 49 r/c; www.facebook.com/oficinadeesculturaeagravura • Atelier Fernando Sarmiento R. Feio Terenas; 967 307 624 • Atelier de Lisboa Av. de Berna, 31, 2ºdt; www.atelielidelisboa.pt • Atelier-Museu Júlio Pomar R. do Vale, 7; 215 880 793; www.ateliemuseujuliopomar.pt • Atelier Musical e Artístico do Areeiro Galerias Via Veneto, lj, 14, Av. João XXI; 968 467 413; www.ateliemusicalartisticooareeiro.pt • Atelier Natália Gromicho R. Nova da Trindade 56, piso S/L; 965 865 454; www.nataliagromicho.com • Atelier Ourique's Villa R. Pereira e Sousa, 55/57; 967 568 338; www.ateliouriquesvilla.com • Atelier do Paço R. da Mouraria 64, 4º; 962 457 850; cursosulisa.wix.com/atelielopaco • Atelier Pasta de Papel Pç. Rainha Santa 6E; 913 841 180 • Atelier de São Bento R. da Quintinha 15, cave dita; 965 769 007; atelierdesaobento.blogspot.pt • Atelier Ser R. Raul Rego 9, lj B; www.atelienser.wordpress.com • Auditório Carlos Paredes Av. Gomes Pereira 17; 217 123 000; www.jf-benfica.pt • Auditório Pedro Arrupe Passeio dos Heróis do Mar, Parque das Nações Norte; www.culturalkids.com.pt/auditorio-pedro-arrupe

**B** Balcony R. Coronel Bento Roma 12A; www.balcony.pt • Baobá Livraria R. Tomás da Anunciação 26B; 211 928 317; www.facebook.com/baobalivraria • Belém Clube R. da Junqueira 243A; 213 636 906 • Biblioteca de Belém R. da Junqueira, 295; 213 616 620 • Biblioteca/Espaço Cultural Cinema Europa R. Francisco Metrass 26; 218 009 927 • Biblioteca da Junta de Freguesia de Belém R. João de Paiva 11; 210 132 330; www.jf-belem.pt • Biblioteca Nacional de Portugal Cp. Grande 83; 217 982 000; www.bnportugal.pt • Biblioteca Orlando Ribeiro Antigo Solar da Nora, Est. de Telheiras, 146; 218 172 660; blx.cm-lisboa.pt • Biblioteca da Penha de França R. Francisco Pedro Curado, 6A; 218 172 410; blx.cm-lisboa.pt • Blessed R. Francisco Lyon de Castro 6A • B.Leza Cais Gás I; 210 106 837; www.facebook.com/BlezaClub • O Bom o Mau o Vilão R. do Alecrim, 2f; 964 531 423; thegoodtheadandtheuglybar.com • Boutique da Cultura Lg. das Pimentearas 6; 926 830 272; www.facebook.com/boutiquedacultura • Buédalouco Farmácia de Cultura R. do Norte, 60; 933 479 161

**C** Caravela Vera Cruz Gare Marítima da Rocha do Conde D'Óbidos, R. General Gomes Araújo 1; 218 876 854; www.aporvela.pt • Carlos Carvalho Arte Contemporânea R. Joly Braga Santos, Lt. F r/c; 217 261 831; www.carloscarvalho-ac.com • Carline Pages Gallery R. Tenente Ferreira Durão 12, 1ºdt; 213 873 376; www.carolinepages.com • Casa da Achada - Centro Mário Dionísio R. da Achada, 11, r/c; 218 877 090; www.centromariodionisio.org • Casa do Aleteiro R. das Portas de Sto. Antão, 58; 213 405 140; www.casadolenteiro.com.pt • Casa da América Latina e UCCLA Casa das Galeotas, Av. da Índia 110; 218 172 490; www.casamericalatina.pt • Casa Dell'Arte Club House Cp. de Stª Clara 125; 218 860 582 • Casa do Artista Est. da Pontinha, 7; 217 110 890; www.casadoartista.net • Casa-Atelier Vieira da Silva Alto de S. Francisco, 3; 213 880 044; www.fasvs.pt/casa-atelier • Casa do Brasil R. Luz Soriano 42; 213 400 000 • Casa da Comarca de Arganil R. da Fé, 23; 218 851 896 • Casa da Comarca da Sertã R. da Madalena, 171, 3º; 218 872 154; casacomarcaserta.webnode.com • Casa do Coreto R. Neves da Costa 45; 978 018 777 • Casa da Cultura dos Olivais R. Conselheiro Mariano de Carvalho 68; 218 533 527; www.jf-olivais.pt • Casa dos Direitos Sociais R. Ferreira de Castro; 217 988 000; http://lisboasolidaria.cm-lisboa.pt • Casa Estrela do Mar Estrada Poço do Chão, Lt, 7, Lj A; 214 083 125; www.casaestreladomar.pt • Casa Fernando Pessoa R. Coelho da Rocha, 16; 213 913 270; casafernandopessoa.pt • Casa de Giz R. Prior do Crato, 41/43; 216 013 994 • Casa Independente Lg. do Intendente Pina Manique 45; 218 872 842; casaindependente.com • Casa de Lafões R. da Madalena, 199; 218 872 065; www.facebook.com/casadelafoes • Casa da Liberdade - Mário Cesariny R. das Escolas Gerais 13; 912 521 450; www.pervegaleria.eu • Casa de Macau Av. Almirante Gago Coutinho, 142; 218 495 342; www.casademacau.pt • Casa-Museu Amália Rodrigues R. de S. Bento, 193; 213 971 896 • Casa-Museu Dr. Anastácio Gonçalves Av. 5 de Outubro, 6; 213 540 823; bloguadmag.blogspot.pt • Casa-Museu Medeiros e Almeida R. Rosa Araújo, 41; 213 547 892; www.casa-museumedeirosalmeida.pt • Casa Nic e Inês R. José Estevão 19B; 963 731 318; casaniceines.blogspot.pt • Casa de Trás-os-Montes e Alto Douro Campo Pequeno, 50, 3º esq; 217 939 311; ctmad.pt • Casino de Lisboa Al. dos Oceanos; 218 929 000; www.casinolisboa.pt • Castelo de S. Jorge 218 800 620; www.

## > CONTACTOS

castelodesaajorge.pt • **Casual Lounge Caffé** R. Bartolomeu Dias, 148B; 213 019 024; www.facebook.com/casualounge • **Caulino Ceramics** R. de S. Mamede ao Caldas, 28; 917 296 439; caulinoceramics.com • **CCD - Centro de Cultura e Desporto dos Trabalhadores da Autoridade Tributária e Aduaneira** Av. João XXI 76; 217 610 075; www.ccd-tat-lx.org • **CLC - Creative Learning Centre** Av. da República 41, 6.º; 217 957 083; www.clc-creative.pt • **c.e.m. - centro em movimento** R. dos Fanqueiros, 150, 1.º; 218 871 763; www.c-e-m.org • **Centro de Arqueologia de Lisboa** Av. da Índia, 166; 218 172 180 • **Centro Científico e Cultural de Macau** R. da Junqueira, 30; 213 617 796; www.cccm.mctes.pt • **Centro Comunitário da Estrela** R. da Esperança, 51; 936 258 619 • **Centro de Cultura e Intervenção Feminista** R. da Cozinha Económica, Bloco D, 30M-N; 218 884 086; centredeculturaeintervecaoefeminista.wordpress.com • **Centro Cultural Arte Pura** R. do Loreto, 42; 927 924 763 • **Centro Cultural de Belém** Pç. do Império; 213 612 400; www.ccb.pt • **Centro Cultural de Carnide** R. Rio Cavado, 3, B.º Padre Cruz; 931 462 210; www.jf-carnide.pt • **Centro Cultural Casapiano** R. dos Jerónimos, 14; 213 614 090; www.casapia.pt • **Centro Cultural Padre Carlos Alberto Guimarães** R. Lagares de El-Rei 4; 218 454 458 • **Centro de Documentação do Edifício Central do Município** Campo Grande, 25, 1.º F; 217 989 637; www.cm-lisboa.pt • **Centro de Documentação da Fundação Casa de Macau** Pç. do Príncipe Real 21, 1.º; 213 223 440 • **Centro Europeu de Línguas** www.cel.pt • **Centro de Formação Artística** R. de São Vicente, 11; 21 353 09 31; www.eira.pt • **Centro de Inovação da Mouraria** Tv. dos Lagares 1; 218 170 202; www.cm-lisboa.pt/centro-de-inovacao-da-mouraria-mouraria-creative-hub • **Centro InterculturalCidade** Tv. do Convento de Jesus, 16 A; 21 820 7657; interculturalcidade.wordpress.com • **Centro LGBT** R. dos Fanqueiros 40; 218 873 918; http://ilga-portugal.pt • **Centro Nacional de Cultura** R. António Maria Cardoso, 68; 213 466 722; www.cnc.pt • **Centro de Recreio Popular do Bairro** Cç. dos Mestres, R. 7; 966 037 222 • **Cerâmica do Bairro Alto** R. Diário de Notícias, 24; 919 492 318 • **Cervejaria Trindade** R. Nova da Trindade 20C; 213 423 506; www.cervejariatrindade.pt • **Chamote Fino** Cç. da Quintinha, 17A; 969 578 860; chamotefino.wordpress.com • **Chapitô** Costa do Castelo, 1/7; 218 855 550; www.chapitoo.org • **Cineclub Cine-Reactor 24i** R. Latino Coelho, 87; 926 536 179; www.cine-reactor24i.com • **Cinema City Classic Alvalade** Av. de Roma, 100; 218 413 040; www.cinemacity.pt • **Cinema Ideal** R. do Loreto, 15/17; 210 998 295 • **Cinema São Jorge** Av. da Liberdade, 175; 213 103 402; cinemasaojorge.pt • **Cinema UCI El Corte Inglés** Av. António Augusto Aguiar 31 • **Cinematca** R. Barata Salgueiro 39; 213 596 200; www.cinematca.pt • **Cinematca Júnior** Palácio Foz, Pç. dos Restauradores; 213 462 157; www.cinematca.pt/cinematca-junior.aspx • **Cine teatro Capitólio - Teatro Raul Solnado** Parque Mayer; 211 385 340; www.capitolio.pt • **Cine Theatro GYMNASIO** R. da Misericórdia, 14; 213 430 184 • **Clave e Som, Escola de Música** Lg. Santa Bárbara, 3B; 213 150 886; www.clavesom.com • **Clube Estefânia** R. Alexandre Braga, 24A; 213 542 318 • **Clube Ferroviário** R. de St.ª Apolónia 59; 217 657 821; www.facebook.com/clubeferoviario • **Clube de Nataçao e Triatlo de Lisboa** Piscina Municipal do Alvíto, R. Prof. Vieira Natividade; 211 354 426 • **Clube do Pessoal EDP** Av. Defensores de Chaves 4; 210 017 173; www.clubedep-del-lisboa.com.pt • **Clube VII** Parque Eduardo VII; 925 411 709 • **CNAP - Clube Nacional de Artes Plásticas** R. Prof. Francisco Gentil 8 D/E; 927 550 559; cnap.pt • **Coliseu dos Recreios** R. das Portas de Santo Antão, 96; 213 240 585; www.coliseulisboa.com • **Collectors Marvila** R. Pereira Henriques 6-12; www.collectorsmarvila.com • **Companhia Olga Roriz** R. de Santa Apolónia, 12; 218 872 383; www.olgaroriz.com • **Complexo Desportivo Alto do Lumiar** (Campo de Futebol) Junto à Av. Santos e Castro, lt. 2; 218 170 137 • **Complexo Desportivo do Boavista** (Pavilhão e Piscina) R. das Azáleas; 218 170 053 • **Complexo Desportivo do Casal Vistoso** (Pavilhão e Piscina) R. João Silva; 218 170 107 • **Comuna Teatro de Pesquisa** Pç. de Espanha; 217 221 770; www.comunateatropesquisa.pt • **Comunidade Hindu de Portugal** AL Mahatma Gandhi; 217 576 524; www.comunidadehindu.org • **Confiqatro - Desportos Náuticos** R. José Dias Coelho, 36B; 213 627 984; www.confiquatro.pt • **Contraprova** R. do Garrido 62; contraprova-gravura.blogspot.pt • **Convento do Beato** R. do Beato, 48; 210 109 923; conventodobeatopai.pt • **Convento do Bom Sucesso** R. Bartolomeu Dias 53-59 • **Convento dos Cardeais** R. de O Século, 123; 213 427 525; www.conventodoscadaes.pt • **Convento**

de São Pedro de Alcântara R. Luísa Todt, 1; 213 243 930; www.scml.pt • **Convento das Trinas do Mocambo** R. das Trinas, 49; 210 943 283; www.hidrografico.pt • **Convento da Trindade** R. Nova da Trindade 20; 210 993 045 • **Cook Lab** Universidade Lusófona Cp. Grande 376; 918 802 657; www.petitchef.pt • **Cordoaria Nacional** Av. da Índia; 217 637 635 • **CPAS - Centro Português de Actividades Subaquáticas** R. Alto do Duque, 45; 213 016 961; www.cpas.pt • **Cristina Guerra Contemporary Art** R. Santo António à Estrela 33; 213 959 559; www.cristinaguerra.com • **Cultura Santa Casa** Dir. de Cultura da SCLM, R. Luísa Todt 1; 213 240 869; www.scml.pt • **Culturgest** R. Arco do Cego 50, Piso 1; 217 905 155; www.culturgest.pt

**D** **Dança Livre - Escola de Dança** R. Marquês da Fronteira, 76; 213 894 190; www.dancalivre.com • **Dancarte** R. Prof. Simões Raposo, 8 A; 217 147 244; www.dancarte.pt • **Dança do Saber** R. Barão de Sabrosa, 161 A; 215 932 074; www.dancadosaber.pt • **Dancattitude** Tv. Escola Araújo, 3 A; 965 127 123; www.dancattitude.com • **Dance Factory Studios** R. Soares dos Reis, 11A; 210 169 047; www.dancefactory.com.pt • **Dance Spot** R. Fernando Vaz, 10B; 214 003 873; www.palcoptural.com • **Darc/Destero** Calc. do Destero, 7; dar.pt • **Deleme EspaçoArte - Janelas** Av. Miguel Bombarda 102; 213 931 690; www.deleme.pt • **Departamento de Proteção Civil** R. Cardeal Saraiva; 217 825 240 • **De Pura Cepa - Escola de Tango** Tv. da Escola Araújo, 3A; 965 127 123 • **Direção Municipal de Cultura** R. do Machadoinho, 20; 218 170 900 • **Divisão de Gestão Cemiterial** R. do Rio Zêzere; 218 172 375

**E** **Edge Arts - Arte Contemporânea** Espaço Amoreiras, Centro Empresarial, R. D. João V, 24, 1.01; 213 600 071; www.edge-arts.org • **Edifício Central do Município** Campo Grande 25; 217 988 000 • **EDSAE - Escola de Danças Sociais e Artes do Espetáculo** R. Silva Carvalho 2; 213 943 530; www.edsaec.com • **EKA (Palace)** Cç. de D. Gastão 12, porta 8; 969 300 402 • **Embaixada - Portuguese Shopping Gallery** Pç. do Príncipe Real 26; 965 309 154; www.facebook.com/Embaixada • **Enigma Lisbon** R. do Crucifixo, 86, 4.º esq; 211 358 975; www.enigmalisbon.com • **Ermida Nossa Sr.ª da Conceição** Trav. do Marta Pinto, 2; 213 637 700; www.ermidabellem.com • **Escola de Actores Ilha D'Arte** R. Antero de Quental, 18 c/v; 936 411 313; www.escoladeactoresilhadaarte.com • **Escola de Artes e Ofícios do CCD-AT** Av. João XXI 76; 217 610 075; www.ccd-tat.lx.org • **Escola de Artes em Movimento** R. Carlos Mayer, 2 r/c; 962 214 909; www.geraleam.wixsite.com • **Escola Básica Fernando Pessoa** R. Cidade de Carmona; 218 503 150; http://aefernandopessoa.edu.pt • **Escola de Belas-Artes Pedro Serrenho** R. Campo de Ourique, 61; 218 063 436; escoladeartespedroserrenho.blogspot.pt • **Escola de Dança Ana Köhler** R. Luís Pastor de Macedo, 37A; 217 150 738; www.edak.pt • **Escola de Dança Projeto Latino** Havana e Hawaii, Doca de Santo Amaro, Armazém 1; 917 860 556 • **Escola de Dança Raquel Oliveira** R. dos Anjos; www.raqueloliveira.com/escoladandanca • **Escola de Jardinagem e Calceteiros** Av. Dr. Francisco Luís Gomes, Quinta Conde dos Arcos; 218 550 690 • **Escola Josefa de Óbidos** R. Coronel Ribeiro Viana 11; 213 929 000; www.ejosefadedobidos.edu.pt • **Escola Superior de Artes Decorativas da Fundação Ricardo do Espírito Santo Silva** R. das Taipas 1; 218 814 653; www.fress.pt • **Escola Superior de Educação de Lisboa** Estr. do Calhariz de Benfica; 217 115 500; www.eselx.ipl.pt • **Escrever Escrever** R. do Alecrim 47 - 4.ºA; 911 197 797; www.escreverescrever.com • **Espaço 9** R. Coronel Luna de Oliveira, 9; espaco9.weebly.com • **Espaço Amoreiras** R. D. João V, 24, 1.01; 213 600 071; www.edge-arts.org • **Espaço Arte Europa-América** Av. Marquês de Tomar 1B • **Espaço Cultura Ageas** Av. do Mediterrâneo, lt. 1.01 1.2, Pq. das Nações; www.ageas.pt • **Espaço Cultural das Mercês** R. Ceclílio de Sousa 94; 961 391 916 • **Espaço Dança Palmira Camargo** R. Vitor Hugo 4C; 934 531 025; www.palmira.camargo.com • **Espaço Espelho d'Água** Av. Brasília 210; 213 010 510; espacospeshodeagua.com • **Espaço Exibicionista** R. D. Estefânia 157C; 214 055 054; www.espacoexibicionista.com • **Espaço Nimas** Av. 5 de Outubro 42B; 213 574 362 • **Espaço Pessoa e Companhia** Cç. de Santana, 177 • **Espaço PT** R. Andrade Corvo 6 • **Espaço Santa Catarina** Lg. Dr. António de Sousa Macedo, 7; 211 339 837; www.facebook.com/espacosantacatarina • **Espassus 3G** R. dos Taxis Palhinha; 931 462 215 • **Estação Elevatória a Vapor dos Barbadinhos** R. do Alviela, 12; 218 100 263; www.epal.pt • **Estádio José de Alvalade** R. Prof. Fernando da Fonseca; 217 516 000 • **Estádio do Sport Lisboa e Benfica** Av. General Norton de Matos; 217 219 500; www.slbenfica.pt • **Estádio Universitário**

## CONTACTOS

de Lisboa Av. Prof. Egas Moniz; 210 493 418; www.estadio.ulisboa.pt  
 • **Estúdio ACCA** Edif. Interpress, R. Luz Soriano, 67, 1.º; 967 031 110  
 • **Estúdio Vanda Melo** Pç. Olegário Mariano, 5, 2.ºdt; 932 015 010 • **Estúdio Zen** R. Prof. Damião Peres 256; 915 889 205; www.estudiozen.net  
 • **Estufa Fria** Parque Eduardo VII; 218 170 996 • **Eurostars das Letras** Hotel R. castilho 6-12; 213 573 094 • **Evoé - Escola de Actores** R. das Canastras, 36/40; 218 880 838; www.evoe.pt

**F** **Fábrica Braço de Prata** R. da Fábrica de Material de Guerra, 1; 925 864 579; www.bracodeprata.com • **Fábrica Lince** R. do Açúcar, Armazém 8; 915 286 975; cervejalince.pt • **Fábula Urbis** R. de Augusto Rosa 27; 218 885 032; www.fabula-urbis.pt • **Faculdade de Belas-Artes da Universidade de Lisboa** Lg. da Academia Nacional de Belas-Artes; 213 252 100; www.fba.ul.pt • **Faculdade de Ciências Sociais e Humanas da Universidade Nova de Lisboa** Av. de Berna 26C; 217 908 300; www.fcsch.unl.pt • **Faculdade de Letras da Universidade de Lisboa** Al. da Universidade; 217 960 063 • **Faisca Gerador** gerador.eu/faisca • **Feira Internacional de Lisboa** R. do Bojador; 218 921 500; www.fil.pt • **Fidelidade Chiado 8 - Arte Contemporânea** Lg. do Chiado 8; 213 401 676; chiado8.fidelidade.pt • **Forum Dança** Tv. do Catado, 26 B; 213 428 985; www.forumdanca.pt • **Fórum Lisboa** Av. de Roma, 14L; 218 170 400 • **FullOut Dance Academy** R. Almirante Barroso 52A; 213 155 431; fulloutda.weebly.com • **Fundação Arpad Szenes-Vieira da Silva** Pç. das Amoreiras, 56; 213 841 490; http://fasvs.pt • **Fundação Calouste Gulbenkian** Av. de Berna, 45A; 217 823 000; www.gulbenkian.pt • **Fundação Carmona e Costa** R. Soeiro Pereira Gomes 1; 217 930 350 • **Fundação José Saramago** Casa dos Bicos, R. dos Bacalhóiros; 218 802 040; www.josesaramago.org • **Fundação Leal Rios** R. do Centro Cultural, 17B; 210 998 623; www.lealriosfoundation.com • **Fundação LIGA** R. do Sítio ao Casalinho da Ajuda; 213 616 910; www.fundacaoliga.pt • **Fundação Portuguesa das Comunicações - Museu das Comunicações** R. do Instituto Industrial, 16; 213 935 000; www.fpc.pt

**G** **Gabinete de Estudos Olisiponenses** Palácio do Beau Séjour, Est. de Benfca, 368; 217 701 100; geo.cm-lisboa.pt • **Galeria 36** R. S. Filipe Néri 36; 918 972 966 • **Galeria III** Cp. Grande, 113; 217 977 418; www.iii.pt • **Galeria APGN2** Av. de Ceuta, lt. 7, lj. 1 • **Galeria Art Lounge** R. António Enes 9C; 213 146 500; www.artlounge.com.pt • **Galeria Arte Periférica** Centro Cultural de Belém, Pç. do Império 3; 213 617 100; www.arteperiferica.pt • **Galeria Avenida da Índia** Av. da Índia, 170; 215 830 010 • **Galeria baag best art & artist gallery** R. João de Freitas Branco 166, lj. D; 211 573 634; www.baag.pt • **Galeria Baginski** R. Capitão Leitão, 51-53; 213 970 719; www.baginski.com.pt • **Galeria Belo-Galsterer** R. Castilho, 71, r/c eq; 213 815 914; www.belogalsterer.com • **Galeria Beltrão Coelho** R. Sarmento Beires 3A; 213 122 807 • **Galeria Bessa Pereira** R. de S. Bento 426; 935 167 270; www.galeriabessapereira.com • **Galeria Diferença** R. S. Filipe Nery, 42, c/v; 213 832 193; diferenciagaleria.blogspot.pt • **Galeria de Exposições da Junta de Freguesia de Santa Maria Maior** R. dos Fanqueiros 170 (elevador piso 3B) ou R. da Madalena 149-151; 210 416 300 • **Galeria Filomena Soares** R. da Manutenção 80; 218 624 122; www.gfilomenasoares.com • **Galeria Francisco Fino** R. Capitão Leitão 76; 215 842 211; www.franciscofino.com • **Galeria Foco** R. da Alegria 34; 213 425 383; www.focolisboa.com • **Galeria Graça Brandão** R. dos Caeatnos 26A; 213 469 183; www.galeriagracobrandao.com • **Galeria Jeanne Bucher Jaeger** R. Serpa Pinto 1; 927 437 592 • **Galeria João Esteves de Oliveira** R. Ivens, 38; 213 259 940 • **Galeria Liminare** Al. das Linhas de Torres 156; 217 541 350 • **Galeria Madragoa** R. do Machado 45; 213 901 699; www.galeriamadragoa.pt • **Galeria Maria Lucília Cruz** R. das Salgadeiras, 22; 213 421 135 • **Galeria Miguel Nabinho** R. Tenente Ferreira Durão 18B; 213 830 834; www.miguelnabinho.com • **Galeria Millennium** R. Augusta, 96; facebook.com/fundacaomillennium • **Galeria Monumental** Campo dos Mártires da Pátria, 101; 213 533 8 48 • **Galeria Municipal Pavilhão Branco** Cp. Grande, 245; 215 891 259; www.geaac.pt • **Galeria Municipal Torreão Nascente da Cordoaria** Av. da Índia; 215 830 010 • **Galeria do Museu da Carris** R. 1.º de Maio, 101-103; 213 613 087; museu.carris.pt • **Galeria Pedro Alfacinha** R. de S. Mamede 25C; 211 359 220; pedroalfacinha.pt • **Galeria Pedro Cera** R. do Patrocínio 67E; 218 162 032; www.pedrocera.com • **Galeria Primer** Pátio Afonso de Albuquerque 10; 926 564 626 • **Galeria Quadrado Azul** R. Reinaldo Ferreira 20A; 213 476 280; www.

quadradoazul.pt • **Galeria Quadrum** R. Alberto Oliveira, Palácio dos Coruchéus, 52; 215 830 010; www.facebook.com/galeriasmunicipaislisboa • **Galeria Ratton** R. Academia das Ciências 2C; 213 460 948; www.galeriaratton.blogspot.com • **Galeria Reverso** R. da Esperança, 59/61; 213 951 407; www.galeriareverso.com • **Galeria das Salgadeiras** R. da Atalaia 12 a 16; 213 460 881; www.salgadeiras.com • **Galeria de S. Bento** R. de S. Bento 25-35; 914 864 623 • **Galeria de São Mamede** R. da Escola Politécnica 167; 213 973 255; www.saomamede.com • **Galeria 36** R. S. Filipe Néri 36; 918 972 966; www.artelinguas.com • **Galeria Tapeçarias de Portalegre** R. da Academia das Ciências, 2J; 213 421 481; www.mportalegre.pt • **Galeria Underdogs** R. Fernando Palha, Armazém 56; 218 680 462; www.under-dogs.net • **Galeria Valbom** Av. Conde Valbom, 89A; 217 801 110; www.galeriavalbom.com • **Galeria Vale Formoso** R. Fernando Farinha 18A; 218 597 246; www.galeriadeartevalformoso.com • **Galeria Vera Cortês** R. João Saraiva 16, 1.º; 213 930 177; www.veracortes.com • **Galeria Zé dos Bois** R. da Barroca, 59; 213 430 205; www.zedosbois.org • **Galiarte - Espaço Artístico** Cç. Marquês de Abrantes 72; 214 093 495 • **Gare Marítima de Alcântara** Estação Marítima de Alcântara, Ed. Infante; 213 969 551 • **Gato que Ladra** R. Prof. Sousa da Câmara, 156; 968 382 245; www.gatoqueladra.com • **GCK - Gabinete de Curiosidades Karnart** Av. da Índia 168; 914 150 935; www.karnart.org • **Geomnamento do rio Seco** R. Eduardo Bairrada • **Giefarte** R. da Arrábida 54; 213 857 731; www.giefarte.pt • **Ginásio Beija-Flor** R. Severo Portela Lt. Cl. Piso 0; 913 276 175; www.adccfb.com • **Ginásio Clube Português** Pç. Ginásio Clube Português, 1; 213 841 580; www.gcp.pt • **Ginásio Pombalino** R. dos Correiros, 184-1.º; 939 831 643 • **Goethe-Institut** Cp. Mártires da Pátria, 37; 218 824 510; www.goethe.de/lisboa • **Grupo Amigos de Lisboa** R. Portugal Durão, 58A; 217 800 156; www.amigosdelisboa.com • **Grupo Dramático Ramiro José** R. João Villaret 11; 217 973 856; gdramirojose.blogspot.pt • **Gymboree** Azinhaga da Torre do Fato, 19B, lj. 1; 910 277 128; www.gymboree.pt

**H** **Happy Code** R. Tenente Ferreira Durão 39A; 938 602 572; www.happycode.pt • **Helen Doron Early English Learning Center** Av. Álvaro Cunhal 1B; 217 551 870 • **Hélice** R. Damasceno Monteiro 12; 937 637 446; www.helice.pt • **Hipódromo do Campo Grande** Cp. Grande; 217 817 410 • **Horizontes Criativos** R. Ilha dos Amores, Lt. 4, 08.01S, Edif. Espelho do Tejo; 218 942 291; www.horizontescriativos.pt • **Hospital de São José** R. José António Serrano; www.chlc.min-saude.pt • **Hot Club de Portugal** Pç. da Alegria 48; 213 460 305; www.hcp.pt • **Hotel NH Campo Grande** Cp. Grande 7; 217 957 500 • **Hotel Teatro** R. da Trindade 36C; 213 472 024

**I** **Ibirapi Contemporânea** Cç. Duque de Lafões 74; 218 866 050; www.ibirapi.com • **IGAS - Inspeção-Geral das Atividades em Saúde** Av. 24 de julho 2L; 213 408 100; www.igas.min-saude.pt • **Igreja da Graça** Lg. da Graça; 218 873 943 • **Igreja de S. Vicente de Fora** Lg. de S. Vicente; 218 824 400 • **Ilnova - Instituto de Línguas da Universidade Nova de Lisboa** Av. de Berna, 26; 217 908 382; ilnova.fchsch.unl.pt • **Imagerie - Casa das Imagens** R. 2 da Matinha, lt. A, 5.ºD; 916 199 408; www.imagerieonline.com • **Incubadora das Artes** Av. Colégio Militar, ao lado 40; 216 050 846; www.boutiqueeducultura.pt • **In Impetus** R. de Campolide, 27A; 213 157 815; www.inimpetus.org • **Instituto de Artes e Ofícios** R. Particular à R. Saraiva de Carvalho, 207; 213 964 502; www.iao.unl.pt • **Instituto Cervantes** R. de St. Marta 43F; 213 105 020 • **Instituto Cultural Romeno** R. Barão 10/08; 213 537 060; www.icr.ro/lisboa • **Instituto de Formação, Investigação e Criação Teatral** R. da Bica do Sapato 48A; 214 032 483; www.ific.pt • **Instituto Português do Desporto e Juventude** R. de Moscavide 71; 218 920 800; www.ipdj.pt • **Instituto Português de Fotografia** R. Ilha Terceira 31; 213 147 305; www.ipf.pt • **Instituto Superior de Agronomia** Tapada da Ajuda; 934 512 418 • **Instituto Superior Técnico** Av. Rovisco Pais 1; 218 417 000; tecnico.ulisboa.pt

**J** **Jardim do Arboreto** Pç. das Nações • **Jardim Botânico da Ajuda** Cç. da Ajuda; 213 622 503; www.jardimbotanicocodajuda.com • **Jardim Botânico Tropical** Lg. dos Jerónimos; 213 609 660; www.iiict.pt • **Jazzy Dance Studios** R. da Cintura do Porto a Santos, Armazém J; 213 950 763; www.jazzy.pt • **Just4Teens** Azinhaga dos Barros, 27, lj. 1; 218 003 949; www.just4teens.pt • **Just Study - Centro de Explicações e Apoio ao Ensino** R. de D. Estefânia 818; 213 540 642; www.juststudy.pt



## > CONTACTOS

**K** Know+ | Education Center Pç. Prof. Santos Andrea 16A; 215 814 187; www.knowmoreportugal.pt • **Kunsthalle Lissabon** R. José Sobral Cid, 9E; 912 045 650; www.kunsthalle-lissabon.org

**L** **Labirinto Lisboa** R. do Instituto Industrial, 6-10; 213 900 365; www.labirintolisboa.com • **Lavadouro Público de Carnide** Est. da Correia; 217 121 330 • **Leap - Espaço Amoreiras** R. D. João V, nº 24, piso -1, 103; 210 415 920 • **Lisboa Antiga** R. Visconde de Santarém 75B; 936 077 966; www.lisboaantiga.pt • **Lisboa Autêntica** 913 221 790; lisboaautentica.com • **Lisboa Ginásio Clube** R. dos Anjos, 63; 213 154 002; www.lgcp.pt • **Lisboa Story Centre** Terreiro do Paço, 78-81; 211 941 099; www.lisboastorycentre.pt • **Lisboa ao Vivo** Av. Infante D. Henrique; 215 847 000; lisboaaovivo.com • **Lisboa Camping & Bungalows** Estr. da Circunvalção; 217 628 200; www.lisboacamping.com • **Lisbon Gallery Design & Architecture** Palácio do Príncipe Real, Pç. do Príncipe Real 19; 210 137 408; www.lisbongallery.pt • **Lisbon Movie Tour** 969 616 063; www.lisbonmovietour.pt • **Lisbon Walker** R. do Jardim do Tabaco, 126; 218 861 840; www.lisbonwalker.com • **Little Lisbon** 912 800 647; www.lisbonforkids.com • **Livraria Ler Devagar** LxFactory, R. Rodrigues Faria 103; 213 259 992; www.lerdevagar.pt • **Livraria Móvel Tell** A Story 963 171 710 • **Livraria Sá da Costa** R. Garrett 100; 211 357 623 • **Livraria Solidária de Carnide** R. General Henriques de Carvalho 3; 934 855 424 • **Lost Lisbon** Tv. do Corpo Santo 10; www.lostlisbon.pt • **Luis Geraldês Art** R. de S. Bento 309B; 210 993 678 • **Lumiar Cité** R. Tomás do Negro 8A; 217 551 570; www.mauhaus.org • **Luz do Deserto - Escola de Fotografia** R. Bartolomeu Dias 63B; 213 017 124; www.luzdodeserto.pt • **Lx Dance - Escola de Dança e Bailado de Lisboa** R. João Amaral, Pista de Atletismo Municipal Prof. Moniz Pereira; 961 722 039; www.escolalxdance.com • **LxFactory** R. Rodrigues de Faria 103; 213 143 399; www.lxfactory.com • **Lynx Travel** 917 940 888; lynxtravel.wordpress.com

**M** **MAAT - Museu de Arte, Arquitetura e Tecnologia** Av. de Brasília, Central Tejo; 210 028 190; www.maat.pt • **MAC Movimento Arte Contemporânea** R. do Sol ao Rato 9C; 213 850 789; www.movimentoartecontemporanea.com • **Maria Matos Teatro Municipal** Av. Frei Miguel Contreiras, 52; 218 438 800; www.teatromariamatos.pt • **MART** Pav. das Oficinas da Escola Manuel da Maia, R. Freitas Gazuil 6; 211 315 021; artmart.pt • **Mercado 31 de Janeiro** R. Eng. Vieira da Silva; 213 501 327 • **Mercado do Forno do Tijolo** R. Maria da Fonte • **Mestres do Regueirão** Regueirão dos Anjos, 68; mestresdoregueirao.pt • **Minimundo** R. Armindo Rodrigues, 7A; 936 969 949; www.minimundo.pt • **MOB** R. dos Anjos 12 F; mobilisboa@gmail.com • **Monitor Lisbon** R. D. João V 17A; 913 840 247; www.monitoronline.org • **A Montanha** R. Lucinda Simões 2; 915 840 077 • **Mosteiro dos Jerónimos** Pç. do Império; 213 620 034; www.mosteirojeronimos.pt • **Movimento de Educação pela Arte** Pólo da Pena da Junta de Freg. de Arroios, R. Saco 1-A; 926 848 392 • **MUDE - Museu do Design e da Moda. Coleção Francisco Caspelo** Torreão Poente, Pç. do Comércio 1, 2º andar (escritórios temporários); 218 171 892; www.mude.pt • **Mundo Património LAB** R. de Campo de Ourique, 169-171; 217 974 587; www.mundopatrimonio.com • **Museu da Água da EPAL - Galeria do Loreto** Pç. do Príncipe Real; 218 100 215; www.epal.pt • **Museu Arpad Szenes-Vieira da Silva** Pç. das Amoreiras, 56; 213 880 044; www.fasvs.pt • **Museu Arqueológico do Carmo** Lg. do Carmo; 213 478 629; www.museuarqueologicodocarmo.pt • **Museu de Arte Popular** Av. Brasília; 213 011 675; www.map.imc-ip.pt • **Museu de Artes Decorativas Portuguesas da Fundação Ricardo do Espírito Santo Silva** Lg. das Portas do Sol, 2; 218 814 600; www.fress.pt • **Museu Benfica Cosme Damião** Av. General Norton de Matos; 217 219 500; www.sbenfica.pt/museu • **Museu Bordalo Pinheiro** Campo Grande, 382; 215 818 540; museubordalopinheiro.cm-lisboa.pt • **Museu da Carris** R. 1º de Maio 101; 213 613 087; museu.carris.pt • **Museu Coleção Berardo** Pç. do Império; 213 612 878; www.museuberardo.pt • **Museu do Combate** Av. Brasília; 919 903 210; www.facebook.com/museucombatenteoficial • **Museu das Crianças** Est. de Benfica, 158-160; 213 976 007; www.museudascriancas.eu • **Museu do Dinheiro** Lg. de S. Julião; 213 213 240; www.museudodinheiro.pt • **Museu do Fado** Lg. do Chafariz de Dentro, 1; 218 823 470; www.museudofado.pt • **Museu da Farmácia** R. Marechal Saldanha, 1; 213

400 600; www.museudafarmacia.pt • **Museu Geológico - LNEG** R. da Academia das Ciências, 19, 2º; 213 463 915; www.lneg.pt/museugeologico • **Museu de Lisboa - Casa dos Bacalhoiros**, 10; 217 513 200; www.museudelisboa.pt • **Museu de Lisboa - Palácio Pimenta** Cp. Grande 2450; 217 513 200; www.museudelisboa.pt • **Museu de Lisboa - Teatro Romano** R. de São Mamede, 3A; 218 820 530; www.museudelisboa.pt • **Museu de Marinha** Pç. do Império; 210 977 390; ccm.marinha.pt/pt/museu • **Museu da Marioneta** Convento das Bernardas, R. da Esperança, 146; 213 942 810; www.museudamarioneta.pt • **Museu Militar de Lisboa** Lg. do Museu da Artilharia; 218 842 300 • **Museu Nacional de Arqueologia** Pç. do Império; 213 620 000; www.museuarqueologia.pt • **Museu Nacional de Arte Antiga** R. das Janelas Verdes; 213 912 800; www.museudearteantiga.pt • **Museu Nacional de Arte Contemporânea do Chiado** R. Serpa Pinto, 4 | R. Capelo, 13; 213 432 148; www.museuarartecontemporanea.pt • **Museu Nacional do Azulejo** R. Madre de Deus 4; 218 100 340; www.museudoazulejo.gov.pt • **Museu Nacional dos Coches** Av. da Índia 136; 210 732 319; www.museudoscoches.gov.pt • **Museu Nacional dos Coches - Picadeiro Real** Pç. Afonso de Albuquerque 4C; 210 732 319; www.museudoscoches.gov.pt • **Museu Nacional de Etnologia** Av. Ilha da Madeira; 213 041 160; mnetnologia.wordpress.com • **Museu Nacional de História Natural e da Ciência** R. da Escola Politécnica 56/58; 213 921 800; www.museus.ulisboa.pt • **Museu Nacional do Teatro e da Dança** Est. do Lumiar, 10; 217 567 410; www.museudoteatroedanca.pt • **Museu Nacional do Traje** Lg. Júlio de Castilho; 217 567 620; museudotraje.imc-ip.pt • **Museu do Oriente** Av. Brasília, Docca de Alcântara; 213 585 200; www.museudoorientep.pt • **Museu da Presidência da República** Palácio de Belém, Pç. Afonso de Albuquerque; 213 614 660; www.museu.presidencia.pt • **Museu de São Roque** Lg. Trindade Coelho; 213 235 444; www.museudesaoaque.com • **Museu Sporting** R. Prof. Fernando da Fonseca, Ap. 4120; 217 516 000; www.sporting.pt • **Música - Campo de Ourique** R. Coronel Ribeiro Viana, 25 cv • **Musickbox** R. Nova do Carvalho 24; 213 473 188; musickboxlisboa.com • **Mute Art Project** R. Cecílio de Sousa 20C; 917 920 013; www.muteart.org

**N** **NAF - Núcleo de Arte Fotográfica** Av. Rovisco Pais 1; 218 417 000; www.nucleodearte fotografica.pt • **NB Academia** Trav. do Recolhimento Lázaro Leitão, 1; 218 438 020, www.nbacademia.pt • **NH Hotel Campo Grande** Cp. Grande 7; 217 917 600; www.nh-hotels.pt/campogrande • **NexGym** R. Luís Pastor de Macedo, 1B; 210 366 165; www.nexgym.pt • **Nova Academia Lisboa** R. Amélia Rey Colaço 3; 217 601 408; www.novaacademia.pt • **Núcleo Arqueológico da Rua dos Correeiros** R. dos Correeiros, 9; 211 131 004 • **Núcleo de Artes e Ofícios** Av. João XXI 76; 210 027 154; www.inatel.pt

**O** **Oceanário de Lisboa** Esplanada D. Carlos I; 218 917 002; www.oceanario.pt • **O' Culto da Ajuda** Tv. das Zebras 25/27 (A Çç. da Ajuda); 213 620 382 • **Olá mamã** R. Fernando Lopes Graça, 12 C; 217 580 301; www.olamama.com • **Orienta-te Asian Studies** orientate.pt/pt • **Ourique's Villa** R. Pereira e Sousa 57 r/c; 960 091 184

**P** **Paços do Concelho** Pç. do Município; 213 236 200; www.cm-lisboa.pt • **Padrão dos Descobrimentos** Av. Brasília; 213 031 950; www.padrãodosdescobrimentos.pt • **Palácio Baldaya** Estr. de Benfica 701A; 212 696 799; www.jf-benfica.pt • **Palácio Centeno** Al. de St. António dos Capuchos 1; 210 113 406 • **Palácio dos Condes da Calheta** Jardim Botânico Tropical, R. General João de Almeida 15; 213 620 210 • **Palácio Foz** Pç. dos Restauradores; 213 221 200; www.gmcs.pt/palaciofoz • **Palácio da Independência** Lg. de S. Domingos, 11; 213 241 470 • **Palácio Nacional da Ajuda** Lg. da Ajuda; 213 637 095; www.palacioajuda.pt • **Palácio Nacional de Belém** Pç. Afonso de Albuquerque; 213 614 660; www.presidencia.pt • **Palácio Pombal** R. de O Século, 79 • **Palácio de S. Bento** R. Imprensa à Estrela 6; 213 923 500 • **Panteão Nacional** Cp. de Santa Clara; 218 854 820 • **Parque Florestal de Monsanto - Centro de Interpretação de Monsanto** Est. do Barcal, Monte das Perdizes; 218 170 200; www.cm-lisboa.pt • **Passivite** R. Maria da Fonte 54A; 918 753 471; www.passivite.net • **Pavilhão da Ajuda** Cç. da Tapada; 218 170 143 • **Pavilhão do Conhecimento - Ciência Viva** Lg. José Mariano, Pq. das Nações; 218 917 100; www.pavconhecimento.pt • **Pavilhão Preto do Museu de Lisboa** Cp. Grande 245; 217 513 200; www.museudelisboa.pt • **Pensão Amor** R. do Alecrim 19; 213 183 399; www.pensaamor.pt • **Pentáculo - Academia de Estudos** Av. Maria Helena Vieira da Silva,



## CONTACTOS

36A e 44A; 217 578 110; www.pentaculo.pt • **A Pequena Galeria** Av. 24 de Julho 4C; 218 264 081; apequenagaleria.tumblr.com • **Perve Galeria** R. das Escolas Gerais 17; 218 822 607; www.pervegaleria.eu • **Piscina de Alfama** 218 170 873 • **Piscina da Ameixoeira** 218 170 306 • **A Piscina dos Bebês** Ed. Gonçalves Zarco, Doca de Alcântara Norte; 913 171 158; www.apiscinadocas.com • **Piscina do Oriente** 218 170 124 • **Piscina da Penha de França** 218 170 103 • **Piscina do Rego** 218 170 309 • **Piscina do Restelo** 218 170 309 • **Piscina Vale Fundão** 218 170 121 • **Planetário Calouste Gulbenkian** Pç. do Império; 210 977 350; ccm.marinha.pt/pt/planetaria • **Pole Heart Pole Dance, Movement & Fitness Studio** R. S. Tomás de Aquino 18D; 969 090 881; www.poleheartstudio.com • **Polivalente de Santa Catarina** Cç. do Combro, 82A • **Ponto de Luz Ateliê** Lg. de Sto António da Sé, 21; 218 871 136 • **Porta 14** Cç. do Correio Velho 10-14 • **Português Et Cetera** R. do Carmo 51, 2<sup>o</sup>C; 969 056 067; www.portuguesetcetera.com • **Praça de Toiros do Campo Pequeno** Centro de Lazer Campo Pequeno, Torreão Sul; 217 998 450; www.campoqueno.com • **Primo Canto – Associação Cultural** R. da Mouraria, 64, 1<sup>o</sup>; 966 555 048; primocanto.com.sapo.pt • **Pro.Dança – Escola de Dança** R. de S. Domingos à Lapa, 8; 213 979 937; www.prodanca.pt • **Pura Cal** R. Rodrigues Faria 103, LxFactory, Espaço 0.1D.4; 966 781 511; www.puracal.pt

**Q** **Quinta das Conchas** Al. das Linhas de Torres, R. Ladislau Patrício

**R** **Real Palácio Hotel** R. Tomás Ribeiro 115; 213 199 500 • **Reitoria da Universidade Nova de Lisboa** Campus de Campolide; 213 715 600 • **Relicário de Sons** R. Jau 42B; www.relicariodsons.com • **Reservatório da Mãe d'Água das Amoreiras** Pç. das Amoreiras 10; 218 100 262; www.eapa.pt • **Reservatório da Patriarcal** Pç. do Príncipe Real; 218 100 215 • **Roca Lisboa Gallery** Pç. dos Restauradores 6; 213 404 260; www.rocalisboagallery.com • **Rua das Gaivotas 6** R. das Gaivotas 6; 210 962 355; ruadasgaivotas6.pt • **Ruínas e Museu Arqueológico do Carmo** Lg. do Carmo 96; 213 460 473; www.museuarqueologicodocarmo.pt

**S** **Sala d'Aula** Av. da República, 41, 6<sup>o</sup>E; 217 957 083; www.saladula.com • **Salão Belas Artes** R. do Embaixador 126A; 926 253 297; www.salaobelasartes.org • **Santa Casa da Misericórdia de Lisboa** Lg. Trindade Coelho; 213 235 000; www.scm.l.pt • **São Luiz Teatro Municipal** R. António Maria Cardoso, 38; 213 257 640; www.teatroslaui.pt • **Sedimento Ceramics Studio** Tv. de Santo Ildefonso 31; 927144 531; www.sedimento.pt • **Sé Patriarcal** Lg. da Sé; 218 866 752; www.patriarcaldo-lisboa.pt • **S Espaço** R. das Farinhas, 26; 924 368 752 • **Sociedade Histórica da Independência de Portugal** Palácio da Independência, Lg. de S. Domingos 11; 213 241 470 • **Sociedade de Instrução Guilherme Cossoul** Av. D. Carlos I, 61-1<sup>o</sup>; 213 973 471; www.guilhermecossoul.pt • **Sociedade Nacional de Belas-Artes** R. Barata Salgueiro, 36; 213 138 510; www.snba.pt • **Sociedade Portuguesa de Autores** Av. Duque de Loulé, 31; 213 594 400; www.spautores.pt • **Sou – Movimento e Arte** R. Maria 10B; 926 235 379; www.sou.pt • **SPGL – Sindicato dos Professores da Grande Lisboa** Espaço António Borges Coelho, R. Fialho de Almeida 3; 213 819 100; www.spgl.pt • **Sport Lisboa e Benfica – Jardim do Regedor** R. do Jardim do Regedor 9; 217 219 590; museubenfica.slbenfica.pt • **Stage 81** R. Portas de St. Antão, 110; 912 629 568; www.stage81.com • **Storic** R. 1<sup>o</sup> de Maio, 103; 935 882 064; www.storic.pt • **Studio 8A** R. Luciano Freire 8A; 217 960 007; www.cursosdefotografia.pt • **Studioteambox** LxFactory, Ed. G, sala 6A; 965 786 793; www.studioteambox.org

**T** **30 da Mouraria – Psicoterapia e Movimento** R. da Mouraria, 30, 4<sup>o</sup>; 30damouraria.weebly.com • **3+1 Arte Contemporânea** Lg. Hintze Ribeiro 2E-F; 210 170 765; www.3mlarte.com • **Tap Dance Center Lisbon** R. de O Século, 44; 932 940 988; www.workin.com.pt • **Tcharan Eventos** Tv. dos Formos, 15, 1<sup>o</sup> dto; 914 107 158; www.tcharan.com • **Teatro Aberto** R. Armando Cortez; 213 880 086 • **Teatro Armando Cortez** Est. da Pontinha 7; www.teatroarmandocortez.pt • **Teatro do Bairro R. Luz** Soriano 63; 213 473 358; www.teatrodobairro.org • **Teatro do Bairro Alto** R. Tenente Raül Cascais 1A; 213 961 515; www.teatro-cornucopia.pt • **Teatro Bocage** R. Manuel Soares Guedes 13A; 214 788 120; www.teatrobocage.wixsite.com/bocage • **Teatro Camões** Pq. das Nações, Passeio de Neptuno; 218 923 470

• **Teatro Carnide** Azinhaga das Freiras; 967 341 862 • **Teatro Cinearte** Lg. de Santos, 2; 213 965 360; www.abarraca.com • **Teatro Ibérico** R. de Xabregas 54; 218 682 531; www.teatroiberico.org • **Teatro da Luz (Dom Luiz Filipe)** Lg. da Luz; 211 536 034; http://teatrodoluisfilipe.wix.com/tldf • **Teatro Maria Vitória** Parque Mayer; 213 475 454; www.teatromariavitoria.com • **Teatro Meridional** R. do Açúcar, 64, Beco da Mitra; 218 689 245; www.teatromeridional.net • **Teatro Nacional D. Maria II** Pç. D. Pedro IV; 213 250 800; www.teatro-dmaria.pt • **Teatro Nacional de São Carlos** R. de Serpa Pinto, 9; 213 253 000; www.saocarlos.pt • **Teatro Politeama** R. das Portas de Sto. Antão, 109; 213 405 700; www.teatro-politeama.com • **Teatro da Politécnica** R. da Escola Politécnica, 56; 961 960 281 • **Teatro Taborda** R. da Costa do Castelo, 75; 218 854 190; www.teatrodagaragem.com • **Teatro Tivoli BBVA** Av. da Liberdade nº 182 A; 213 151 050 • **Teatro da Trindade Lg.** da Trindade, 7A; 213 423 200; www.inatel.pt • **Teatro Villaret** Av. Fontes Pereira de Melo 30 A; 213 538 586 • **The Little Gym** R. 1 à R. Direita de Palma, 4B; 217 269 464; www.thelittlegym.pt • **The Loft Atelier** R. Padre Luís Aparício 11, 1<sup>o</sup>D; 910 022 788 • **Time Travellers** 965 107 188; www.timetravellers.pt • **Tings Lisbon** R. Sr<sup>o</sup> do Monte 37-43B; 218 860 160 • **Top Ensino** R. Gaivotas em Terra, L4, A; 218 016 482; www.topensino.pt • **To Be Kid** Al. Qt. de St. António 5F; 968 882 287; www.tobekid.com • **Tokyo Bar** R. Nova do Carvalho 12; 213 472 429; www.tokyo.com.pt • **Torre de Belém** Av. de Brasília; 213 620 034; www.torrebelem.pt

**U** **UCCLA – União das Cidades Capitais da Língua Portuguesa** Av. da Índia 110; 218 172 950; www.uccla.pt • **Uma Lukik Contemporary Art** R. Centro Cultural 15, porta 2; 918 136 527 • **Universidade Autónoma de Lisboa** R. Santa Marta 56, Palácio dos Condes do Redondo; 213 177 600; www.ua.lpt • **Universidade Europeia** Campus da Quinta do Bom Nome, Estr. da Correia 53; 210 309 937; www.europeia.pt

**V** **Verso Branco** R. da Boavista 132-134; 211342 634; www.versobranco.pt • **Viragem Lab** R. de Santa Marta, 73 A; 218 580 733; www.viragem-lab.com.pt • **Vozes em Concerto – Academia de Canto e Performance** R. João Menezes, 4A; 218 400 213; www.vozesemconcerto.com

**W** **Wip – Lisbon Events (Alcântara)** R. Maria Luísa Holstein 11; 969 375 197; www.wiplisbonevents.com • **Work in Studio** R. de O Século, 44; 932 940 988; www.workin.com.pt

**Z** **Zen Kids** R. Alexandre Herculano, 19; 960 271 750; www.zen-kids.org

## EQUIPAMENTOS MUNICIPAIS

### ARQUIVO

**Arquivo Municipal de Lisboa** R. do Bairro da Liberdade, lt 3-6, piso 0; 213 807 108; seg a sex: 9h-17h, encerra fer; arquivomunicipal.cm-lisboa.pt  
**Arco do Cego** R. Nunes Claro, 8 A; 218 411 170; seg a sex: 9h-17h, encerra fer  
**Fotográfico** R. da Palma, 246; 218 844 060; sala de exposições; seg a sáb: 10h-19h, encerra dom, fer; sala de leitura; seg a sex: 9h30-17h, encerra fer; arquivomunicipal.cm-lisboa.pt  
**Vidoteca** Largo do Calvário, 2; 218 170 433

### BIBLIOTECAS

**Consultar horários em blx.cm-lisboa.pt**

**Belém** R. da Junqueira, 295; 218 172 580

**Biblioteca/Espaço Cultural Cinema Europa** Rua Francisco Metrass, 28; 218 009 927

**Camões** Largo do Calhariz, 17, 1<sup>o</sup> eq; 218 172 360

**Coruchéus** R. Alberto Oliveira; 218 172 049

**David Mourão-Ferreira** R. Padre Abel Varzim, 7 D; Casal dos Machado; 210 311 710

**Gabinete de Referência Cultural** R. Cidade do Lobito; 218 507 100;

Reservado a atividades com estabelecimentos de ensino especial e regular, entidades para deficientes e outras instituições culturais; marcação prévia  
**Hemeroteca** R. Lúcio de Azevedo, 218; 218 172 430

## > CONTACTOS

**Maria Keil** R. Maria José da Guia, 8; 217 589 280

**Marvila** R. António Gedeão; 218 173 000

**Nátalia Correia** Centro Social Polivalente; R. Rio Cávado, B.º Padre Cruz; 218 054 526

**Olivais/Bedeteca** R. Cidade do Lobito; 218 507 100

**Orlando Ribeiro/Fonoteca** Antigo Solar da Nora, Estrada de Telheiras, 146; 218 172 660

**Palácio Galveias** Campo Pequeno; 218 173 090

**Penha de França** R. Francisco Pedro Curado 6A; 218 172 410

**Por Timor** R. de São Bento, 182-184; 213 905 702

**Quosque Jardim da Estrela** Jardim da Estrela; 911 528 536

**República e Resistência - Cidade Universitária** R. Alberto de Sousa, zona B do Rêgo; 217 802 760

**São Lázaro** R. do Saco, 1; 218 852 672

## ITINERANTES/ MÓVEIS

21 8 170 544 / 910 238 089

### CASA FERNANDO PESSOA

R. Coelho da Rocha, 16-18; 213 913 270; seg a sáb: 10h-18h; casafernandopessoa.pt

### CENTRO DE ARQUEOLOGIA DE LISBOA

Av. da Índia, 166; 218 172 180; centro.arqueologia@cm-lisboa.pt

### CINEMA SÃO JORGE

Avenida da Liberdade, 175; 213 103 400; cinemasaojorge.pt

### GABINETE DE ESTUDOS OLISIPONENSES

Est. de Benfica, 368; 217 701 100; seg a sex: 9h-18h; geo.cm-lisboa.pt

### GALERIAS

**Galeria Avenida da Índia** Avenida da Índia, 170; 215 830 010; ter a dom: 10h-13h/14h-18h, sáb, dom: 14h-18h

**Galeria Boavista** Rua da Boavista, 47-50; 213 476 335; ter a dom: 13h-18h, encerra seg, fer; facebook.com/galeriasmunicipaislisboa

**Galeria Municipal Pavilhão Branco** Campo Grande, 245; 215 891 259; ter a dom: 10h-13h/14h-18h; encerra dom, fer; www.egeac.pt

**Galeria Municipal Torreão Nascente da Cordoaria** Av. da Índia; 215 830 010; ter a sex: 10h-18h, sáb, dom: 14h-19h

**Galeria Quadrum** R. Alberto Oliveira, Palácio dos Coruchêus, 52; 215 830 010; ter a dom: 10h-18h, sáb, dom: 14h-18h, encerra seg, fer; facebook.com/galeriasmunicipaislisboa

NA CAPA  
Carmen Dolores  
fotografia do arquivo pessoal  
da atriz  
tipografia de Elisabete Gomes

COPY DESK  
Sara Simões

COORDENAÇÃO  
Joana Amaral

REDAÇÃO  
Ana Figueiredo  
Ana Rita Vaz  
Cristina Engrácia  
Filipa Santos  
Frederico Bernardino  
Ricardo Gross  
Tomás Collares Pereira

FOTOGRAFIA  
Francisco Levita  
Humberto Mouco

### INCUBADORA DE ARTES DE CARNIDE

Av. do Colégio Militar, Qt. da Luz; 926 830 272; seg a sex: 9h30-13h/14h30-19h; boutiquedacultura.pt

### MONUMENTOS

**Castelo de São Jorge** 218 800 620; Núcleo Museológico; Núcleo Arqueológico; todos os dias: 9h-21h; www.castelosaojorge.pt

**Padrão dos Descobrimentos** Av. Brasília; 213 031 950; todos os dias: 10h-19h; www.padraodosdescobrimentos.pt

### MUSEUS

**Atelier-Museu Júlio Pomar** R. do Vale, 7; 215 880 793; ter a dom: 10h-13h/14h-18h; www.ateliermuseujuliopomar.pt

**Museu do Aljube - Resistência e Liberdade** R. de Augusto Rosa, 42; 215 818 535; ter a dom: 10h-18h; www.museudoaljube.pt

**Museu Bordalo Pinheiro** Campo Grande, 382; 215 818 540; ter a dom e fer: 10h-18h, encerra seg; museubordalopinheiro.cm-lisboa.pt

**MUDE - Museu do Design e da Moda. Coleção Francisco Capelo** 218 171 892; www.mude.pt

**Museu do Fado** Lg. do Chafariz de Dentro, 1; 218 823 470; ter a dom: 10h-18h; www.museudofado.pt

**Museu de Lisboa - Casa dos Bicos** R. dos Bacalhóes, 10; 217 513 200; seg a sáb: 10h-18h, encerra dom, fer; www.museudelisboa.pt

**Museu de Lisboa - Palácio Pimenta** Campo Grande, 245; 217 513 200; ter a dom: 10h-18h, www.museudelisboa.pt

**Museu de Lisboa - Santo António** Lg. de Santo António da Sé, 22; 218 860 447; ter a dom: 10h-18h, www.museudelisboa.pt

**Museu de Lisboa - Teatro Romano** R. de São Mamede, 3A; 218 818 530; ter a dom: 10h-18h; www.museudelisboa.pt

**Museu de Lisboa - Torreão Poente** Pç. do Comércio, 1; www.museudelisboa.pt

**Museu da Marioneta** Convento das Bernardas, R. da Esperança, 146; 213 942 810; ter a dom: 10h-13h/14h-18h; www.museudamarioneta.pt

### POLO CULTURAL GAIVOTAS | BOAVISTA

Rua das Gaivotas, 8; todos os dias: 8h-20h; 218 172 600; pologaivotasboavista@cm-lisboa.pt

**Loja Lisboa Cultura** R. da Boavista 184; seg, qua e sex (exceto fer): 14h-19h; 218 173 600; loja.lisboa.cultura@cm-lisboa.pt

### TEATROS

**LU.CA - Teatro Luís de Camões** Calçada da Ajuda 76-80

**Maria Matos Teatro Municipal** Av. Frei Miguel Contreiras, 52; 218 438 800; www.teatromariamatos.pt

**São Luiz Teatro Municipal** Rua António Maria Cardoso, 38; 213 257 640; www.teatrosao Luiz.pt

## AGENDA CULTURAL LISBOA

JUL/AGO 2018 / N.º 324

DIRETOR  
Manuel Veiga

EDITORA EXECUTIVA  
Paula Teixeira

EDITOR  
Luís Almeida d'Eça

DIREÇÃO DE ARTE  
Jorge Silva/SilvaDesigners

DESIGN  
Inês do Carmo  
Rute Figueira

RELAÇÕES PÚBLICAS, PUBLICIDADE INSTITUCIONAL, CIRCULAÇÃO E ASSINATURAS  
Marco Mateus

PUBLICIDADE  
Sónia Maia  
Just Media / 213 219 120

IMPRESSÃO  
Multiponto, SA

DISTRIBUIÇÃO  
JMTOSCANO, Lda

TIRAGEM  
40 000 exemplares

DEPÓSITO LEGAL  
40722/90

PERIODICIDADE  
Mensal  
Isenta de registo na ERC  
ao abrigo da lei de imprensa 2/99

EDIÇÃO  
CÂMARA MUNICIPAL  
DE LISBOA/ EGEAC

VEREDORA DO PELOURO DA CULTURA  
Catarina Vaz Pinto

RECOLHA DE INFORMAÇÃO  
Rua do Machado, 20  
1249-150 Lisboa  
Tel. 218 170 900  
agenda.cultural@cm-lisboa.pt

www.agendalx.pt

 LISBOA  
CÂMARA MUNICIPAL

 LISBOA EGEAC  
CÂMARA MUNICIPAL

# UM TUÍTE PARA LISBOA



## Miguel Somsen

*Copywriter, facebooker, lisboeta, gin lover.*

Enquanto tudo em Lisboa para, o Piso 7 do El Corte Inglés garante animação pelo verão fora, com DJs diários e concertos de fado e jazz, trazendo artistas como Viviane, Filipe Melo, Sandra Correia e a estreia da jornalista Rita Marrafa de Carvalho. É lá que planeio passar o verão.



# Um dia para dizer até já

# COLECTIVO

entrada livre

MIMI  
teatromariamatosa.pt • telf. 218 438 801



FAMÍLIAS  
14 julho 2018  
15h às 22h

Maria Matos

Teatro Municipal



CCB 25 ANOS

# CCB DE **JULHO AGOSTO SETEMBRO**

# VERÃO

## CONCERTOS AO VIVO

JARDIM DAS OLIVEIRAS

**JUL E AGO / QUARTAS E SEXTAS-FEIRAS ÀS 18H**

PARCERIA CCB/ESTE OESTE

**14 JUL A 2 SET / SÁBADOS E DOMINGOS ÀS 19H**

PARCERIA CCB/ADDMORE

## UMA PRAÇA NO VERÃO

**10 JUL A 16 SET**

PROMONTÓRIO / UMA PARCERIA COM A AMORIM ISOLAMENTOS

## CINEMA AO AR LIVRE

**CICLO MURRAY GRIGOR E CICLO MAIO DE 68**

**SEXTAS-FEIRAS ÀS 21H30**

## FESTIVAL VERÃO CLÁSSICO

ACADEMIA INTERNACIONAL DE MÚSICA DE LISBOA

**CONCERTOS E MASTERCLASSES**

**29 JUL A 7 AGO**

ENTRADA LIVRE

© MARIA AZEVEDO

APÓCIO  
INSTITUCIONAL



PARCERIA MÚLTIPLA  
TEMPORALIDADE 2018



ARCOS



**CCB.PT**